

Acta de Sesión Ordinaria de Cabildo No. 36

En el Municipio de Salinas, Estado de San Luis Potosí, siendo las 12:30 horas (doce horas con minutos) del día 23 del mes de Diciembre del año dos mil veinticinco, reunidos en el recinto oficial destinado para celebrar Tercera Sesión Ordinaria de Cabildo del mes de Diciembre, sito en Sala de Juntas del H. Cabildo, interior Palacio Municipal, de esta ciudad de Salinas de Hidalgo, Salinas, S.L.P., se encuentran presentes los CC. Profr. Antonio Venancio Páez Galván, Presidente Municipal Constitucional, Juana Paisano Rivera, regidora, Lic. Aidee Hernández Luevanos, Síndico Municipal, Laura Silva Sandoval, Sandra Cruz Sustaita, Norma Rubí Galindo Donato y Carolina Araceli Galaviz Chavarría y Ximena Michelle Camacho Castillo, en su carácter de regidoras, para celebrar Sesión Ordinaria de Cabildo, que de acuerdo al Artículo 70, en su fracción I de la Ley Orgánica del Municipio Libre, rige en el Estado de San Luis Potosí, misma que se desarrolla bajo el siguiente **orden del día**:

1. Pase de lista de asistencia.
2. Instalación legal de la Sesión.
3. Lectura del acta anterior para su aprobación.
4. Aprobación del Presupuesto de Egresos del Municipio de Salinas, S.L.P., para el ejercicio fiscal 2026; Tabulador de sueldos y salarios 2026; Organigrama 2026.
5. Asuntos Generales.
6. Clausura de la sesión.

Como primer punto del orden del día, el Lic. Hugo Benedicto Torres López; Secretario General del H. Ayuntamiento, procede al respectivo pase de lista de asistencia e informa que se encuentran presentes todos los integrantes del H. Cabildo Constitucional, comunicando que existe quorum legal para el desarrollo de la sesión. -----

En el segundo punto establecido en el orden del día, habiendo el quorum legal el C. Profr. Antonio Venancio Páez Galván, Presidente Municipal Constitucional, declaro instalada la sesión de carácter ordinario, siendo las 12:30 horas (doce horas con treinta minutos) y validos los acuerdos emanados de la presente. -----

Siguiendo con el tercer punto del orden del día el C. Lic. Hugo Benedicto Torres López, Secretario General del H. Ayuntamiento, solicita la dispensa de la lectura del acta de Cabildo de la reunión anterior de carácter Ordinaria No. 35, de fecha 23 del mes de Diciembre del año 2025, aprobándose de manera unánime por unanimidad de los integrantes del H. Cabildo Constitucional, -----

Continuando con el cuarto punto del orden día el L.C. Juan Carlos Álvarez Rodríguez, Tesorero Municipal, solicita de cada uno de los miembros del H. Cabildo, la aprobación del Presupuesto de Egresos del Municipio de Salinas, S.L.P., para el ejercicio fiscal 2026; Tabulador de sueldos y salarios 2026; Organigrama 2026, mismo que fue anexado a citatorio de la presente sesión para su análisis, y que detalla a continuación: -----

C O N T E N I D O

EXPOSICIÓN DE MOTIVOS

TÍTULO PRIMERO

DE LAS ASIGNACIONES DEL PRESUPUESTO DE EGRESOS DEL MUNICIPIO

- | | |
|----|-----------------------------|
| 1 | CAPÍTULO I |
| | Disposiciones generales |
| XX | CAPÍTULO II |
| | De las Erogaciones |
| XX | CAPÍTULO III |
| | De los Servicios Personales |

Handwritten signatures and initials on the right margin: *APG*, *Juana Paisano R.*, *Sandra Cruz Sustaita*, *lic. Aidee Hernández Luevanos*.

XX

CAPÍTULO IV
De la Deuda Pública

TÍTULO SEGUNDO
DE LOS RECURSOS FEDERALES

XX

CAPÍTULO ÚNICO
De los recursos federales transferidos al Municipio

TÍTULO TERCERO
DE LA DISCIPLINA PRESUPUESTARIA EN EL EJERCICIO DEL GASTO PÚBLICO

XX

CAPÍTULO I
Disposiciones generales

XX

CAPÍTULO II
De la Racionalidad, Eficiencia, Eficacia, Economía, Transparencia y Honradez en el Ejercicio del Gasto

XX

CAPÍTULO III
Sanciones

TÍTULO CUARTO
DEL PRESUPUESTO BASADO EN RESULTADOS (PbR)

XX

CAPÍTULO I
Disposiciones generales

XX

TRANSITORIOS

XX

ANEXOS

EXPOSICIÓN DE MOTIVOS

En cumplimiento con lo dispuesto en el artículo 37 de la Ley de Presupuesto y Responsabilidad Hacendaria del Estado y Municipios de San Luis Potosí, se presenta para el ejercicio 2026, la política de gasto, la estimación de los egresos, sus metas y objetivos, del Municipio de Salinas, S.L.P.

El Proyecto de Presupuesto de Egresos para el Ejercicio Fiscal 2026 representa un pilar esencial para sostener la tendencia positiva de desarrollo económico en el Municipio de Salinas, S.L.P. Su elaboración y aplicación buscan mantener la estabilidad en las finanzas públicas municipales, lo cual es fundamental para garantizar el bienestar y progreso de la comunidad.

Para lograr estos objetivos, resulta indispensable tomar decisiones orientadas al ejercicio eficiente del gasto público. La correcta administración de los recursos favorece tanto la estabilidad social como económica que Salinas requiere, permitiendo responder de manera efectiva ante los retos y necesidades que enfrenta el municipio.

El Presupuesto 2026 reafirma el compromiso de la Administración Municipal de Salinas, S.L.P. de mantener un rumbo firme hacia el desarrollo del municipio. Se enfatiza la importancia de asignar los recursos con base en resultados concretos, alineados a la visión de desarrollo planteada para la comunidad. Este enfoque se traduce en un ejercicio responsable de la hacienda pública, donde se busca optimizar tanto el gasto como los ingresos municipales.

La administración reconoce la necesidad de evaluar de manera constante la aplicación de los recursos públicos. Esta evaluación continua es clave para preservar finanzas públicas sanas, condición indispensable para atender oportunamente las necesidades más sentidas de la población. De esta forma, se garantiza la prestación de servicios públicos de calidad, contribuyendo directamente a la mejora de las condiciones de vida de los habitantes de Salinas, S.L.P.

En los CGPE-26 se estima, como variable de apoyo **para 2025, un crecimiento de la economía de los Estados Unidos de 1.6%, y para 2026, 1.9%**, ello, por la acumulación de inventarios y una balanza comercial favorable, ante una posible reducción de la demanda de importaciones y un dólar más débil. Los especialistas del sector privado en la encuesta Banxico predicen un incremento de 1.63% para 2025 y un avance de 1.77% para 2026.

En los CGPE-26 se considera un **rango de crecimiento económico de entre 0.5 y 1.5% (1.0% para efectos de estimación de finanzas públicas). Para 2026, se prevé que la actividad productiva incremente entre 1.8 y 2.8% (2.3% para efectos de estimación de finanzas públicas).**

En los CGPE-26, se anticipa que **la tasa de inflación promedio de Estados Unidos sea de 3.0% para 2025 y se reduzca a 2.7% para 2026**, pese a esta reducción aún se ubicaría por arriba del objetivo de inflación promedio de largo plazo de 2.0% fijado por la Reserva Federal de Estados Unidos (FED). Cabe señalar que, de acuerdo con las expectativas del mercado, la FED estaría flexibilizando su política monetaria, con disminuciones a su tasa de interés de referencia en los próximos meses.

Congruentes con los Criterios Generales de Política Económica, y el panorama de las finanzas públicas nacionales y estatales, la iniciativa de Ley de Ingresos para el ejercicio fiscal 2026, contempla un incremento promedio del al 3.0%, según las estimaciones de la finanzas públicas en los rubros de ingresos de impuestos, derechos, productos y aprovechamientos para atender de manera eficaz las necesidades más sentidas de la sociedad y hacer frente a la contingencia sanitaria que aún permanece, con la finalidad de salvaguardar la seguridad de nuestros habitantes.

Handwritten notes and signatures on the right margin:
- Top: "2"
- Middle: "ASD"
- Bottom: "Sandra Cruz Sestriña"
- Far right: "Juan Carlos..."



Bajo esta perspectiva, se buscará eficientizar la recaudación local, para amortiguar los posibles recortes de participaciones y aportaciones federales, con la finalidad de disponer de los recursos necesarios para atender de manera oportuna las necesidades más sentidas de la población y garantizar la inversión social en obras y acciones de beneficio colectivo.

En este contexto, el Presupuesto de Egresos para el Ejercicio Fiscal 2026, se ha diseñado sobre una base de crecimiento moderado del ingreso a partir de la aplicación generalizada de lineamientos estrictos de austeridad y contención del gasto por todas las dependencias y entidades de la administración pública municipal.

En consonancia con los Criterios Generales de Política Económica y considerando el panorama actual de las finanzas públicas tanto nacionales como estatales, la iniciativa de Ley de Ingresos para el ejercicio fiscal 2026 prevé un aumento promedio del 3.0% en los ingresos municipales. Este incremento se proyecta específicamente en los rubros de impuestos, derechos, productos y aprovechamientos, con el objetivo primordial de atender de manera eficaz las necesidades más apremiantes de la sociedad y afrontar la contingencia sanitaria que aún persiste. Esta estrategia busca salvaguardar la seguridad y el bienestar de los habitantes del municipio.

En este marco, se plantea la necesidad de mejorar la eficiencia en la recaudación local, con el fin de mitigar los posibles recortes en participaciones y aportaciones federales. De este modo, el municipio podrá disponer de los recursos indispensables para responder oportunamente a las demandas sociales y asegurar la inversión en obras y acciones de beneficio colectivo, reforzando así la inversión social y el desarrollo comunitario.

Bajo estas directrices, el Presupuesto de Egresos para el Ejercicio Fiscal 2026 se ha estructurado sobre una base de crecimiento moderado en los ingresos. La administración pública municipal ha adoptado la aplicación generalizada de lineamientos estrictos de austeridad y contención del gasto en todas las dependencias y entidades, promoviendo así una gestión responsable y eficiente de los recursos públicos para maximizar el impacto social y económico en el municipio de Salinas, S.L.P.

De conformidad a lo establecido en la Ley de Disciplina Financiera de las Entidades Federativas y los Municipios, El Proyecto de Presupuesto 2026 refleja el compromiso de la administración municipal de continuar con un manejo responsable de las finanzas públicas, moderando el endeudamiento y proponiendo un ejercicio congruente con el monto establecido en el proyecto de Ley de Ingresos del Municipio de Salinas, S.L.P. para el Ejercicio Fiscal 2026.

POLITICAS DEL GASTO

La Política de Gasto propuesta para el ejercicio Fiscal 2026, se integra de propósitos que prevalecerán durante la vigencia del Presupuesto y que permitirán dar cumplimiento a los objetivos, estrategias, metas y líneas de acción de los programas contenidos en el Plan de Desarrollo Municipal de Salinas, S.L.P. 2024-2027; a fin de reducir las condiciones de desigualdad social y mejorar la calidad de vida de nuestros habitantes.

La política de gasto, tiene como propósito fundamental priorizar la asignación de recursos en función de la ejecución de los programas sociales directamente relacionados con la provisión de servicios públicos como: agua potable, alcantarillado, drenaje, parques y jardines, alumbrado público, salud, educación, asistencia social, seguridad pública, entre otros servicios básicos que se proporcionan en atención a la demanda de los distintos sectores de la sociedad, en especial de los grupos que viven en condiciones de vulnerabilidad, cuyos resultados han demostrado ser el instrumento idóneo para incidir en la mejora del nivel de bienestar de la población.

Para el Ejercicio Fiscal 2026, el Municipio de Salinas, S.L.P., se contempla implementar las siguientes acciones:

- 1.- Enfoque de gestión para resultados, que articula los procesos de planeación, programación, presupuestación, evaluación y rendición de cuentas, con lo que se avanza hacia la conformación del Presupuesto Basado en Resultados.
2. Equilibrio presupuestal, el cual implica que todo gasto debe estar respaldado por el ingreso que hace posible su realización.
- 3.-Disciplina presupuestal: Directriz política del gasto que obliga a las dependencias y entidades del Municipio a ejercer los recursos en los montos, estructuras de gasto y plazos previamente fijados en la programación del presupuesto.
4. Racionalidad y austeridad: Implica la optimización de los recursos humanos, materiales y financieros de los que disponen las dependencias y entidades del Municipio buscando incrementar la eficiencia y eficacia en la prestación de los servicios públicos.
5. Privilegio del gasto social, compromiso que propicia la prerrogativa de los programas dirigidos a la prestación de bienes y servicios que sirvan para consolidar el desarrollo humano sustentable, particularmente de los grupos de población más desfavorecidos socialmente, sobre los gastos administrativos.
- 6.-Transparencia y legalidad: Con el propósito de generar credibilidad y transparencia en la rendición de cuentas a la ciudadanía, se fortalecerán los mecanismos de transparencia y acceso a la información sobre el manejo de los recursos públicos.
- 7.-Evaluación continua: revisión periódica del cumplimiento de metas permitiendo la detección de áreas de oportunidad para reorientar el gasto hacia nuevas prioridades en caso necesario.
- 8.-Estricto control y vigilancia en el ejercicio del gasto público implica el diseño de estrategias para garantizar que el gasto sea debidamente justificado y documentado con los requisitos mínimos indispensables para prevenir observaciones por los organismos fiscalizadores.

Para el Ejercicio Fiscal 2026, el Municipio de Salinas, S.L.P., actuará conforme a las siguientes políticas de Egresos:

- Perfeccionar la recaudación en materia de contribuciones.
- Promover el cumplimiento voluntario del pago de contribuciones.
- Actualizar la base de contribuyentes en todas sus modalidades.

MUNICIPAL
TO 2024-2027
S.L.P.

GENERAL
TO 2024-2027
S.L.P.

MUNICIPAL
TO 2024-2027
SLP

Handwritten notes and signatures on the right margin, including the name 'Sandra Cruz Sustaita'.

- Prevenir situaciones de corrupción que puedan presentarse en los servidores públicos.
- Prevenir, detectar y combatir la evasión, elusión y defraudación fiscal
- Modernizar el sistema de recaudación por medio de la incorporación de mayor tecnología informática
- Capacitar al personal de la tesorería municipal en materia de recaudación y política fiscal.
- Recuperar la cartera vencida.
- Promover el uso racional de los bienes y servicios.
- Proveer servicios oportunos, eficientes y de calidad.

Riesgos relevantes

Para 2026, los CGPE-26 resaltan los siguientes:

Riesgos a la Baja

- Persistencia o intensificación de la incertidumbre en torno a la política comercial global, con posibles interrupciones en las cadenas de valor y efectos adversos sobre la actividad económica nacional.
- Deterioro en el proceso de revisión del T-MEC, que incremente la incertidumbre jurídica y comercial, y dé lugar a medidas desfavorables para el sector exportador.
- Endurecimiento de las condiciones financieras derivado de nuevas presiones inflacionarias asociadas a cambios en la política comercial internacional, lo que podría elevar las tasas de interés y aumentar la volatilidad en los mercados.
- Escalamiento de tensiones geopolíticas con impactos sobre los precios internacionales de materias primas y mayor inestabilidad financiera global.
- Mayor frecuencia o intensidad de fenómenos climáticos extremos, con efectos negativos en las actividades primarias, manufactureras e infraestructura, además de presiones inflacionarias que podrían requerir una postura monetaria más restrictiva.
- Impacto positivo de las nuevas políticas comerciales de EE.UU. en sectores de alta integración, que aumente la demanda de exportaciones mexicanas, apoyadas en nuestra posición estratégica en la región de Norteamérica.
- Mayor diversificación de los mercados de exportación, con una inserción de productos de alto valor.
- Desempeño económico de EE.UU. por debajo de lo previsto, afectado por interrupciones comerciales o menor dinamismo interno, con efectos negativos sobre las exportaciones mexicanas, el turismo y el flujo de remesas.
- Nuevas interrupciones en las cadenas globales de suministro, ya sea por choques logísticos, bloqueos marítimos o restricciones a insumos críticos, con impactos en la producción manufacturera.

Riesgos a la Alza.

- Disipación de la incertidumbre en torno a la política comercial internacional, que permita reactivar proyectos de inversión y mejore el desempeño de sectores expuestos a cambios regulatorios.
- Avance favorable en la revisión del T-MEC, que refuerce la certeza jurídica y regulatoria, preserve el acceso preferencial de México al mercado de EE.UU. e incentive la inversión en sectores estratégicos.
- Consolidación de proyectos de infraestructura productiva, con potencial para detonar mayor dinamismo económico regional y las cadenas productivas locales.
- Impacto positivo de las nuevas políticas comerciales de EE.UU. en sectores de alta integración, que aumente la demanda de exportaciones mexicanas, apoyadas en nuestra posición estratégica en la región de Norteamérica.
- Mayor diversificación de los mercados de exportación, con una inserción de productos de alto valor.
- Condiciones financieras más favorables por una relajación monetaria mayor a la anticipada, que reduzca el costo del crédito y detone mayor inversión y consumo privado.
- Consolidación del Plan México como motor de crecimiento, con efectos mayores a los esperados a partir de los incentivos fiscales y financieros implementados desde 2025.

Por tanto, se prevé:

Riesgos relevantes

Disminución de recursos federales: Se observa una importante reducción en las participaciones y aportaciones federales, así como en los convenios de reasignación de recursos y en los fondos de estabilización de los ingresos de las entidades federativas y municipios.

Incremento de la cartera vencida: Hay un aumento en la morosidad tanto del Impuesto Predial como del

Propuestas de acción

Simplificación administrativa: Mejorar la atención al contribuyente, facilitar la realización de trámites y aumentar los puntos de pago con el objetivo de simplificar el proceso de pago de las contribuciones.

Regularización de contribuyentes: Implementar acciones como el envío de cartas invitación y la

MUNICIPAL
2024-2027
SLP



GENERAL
O 2024-2027
SLP



MUNICIPAL
O 2024-2027
SLP

Handwritten signatures and notes on the right margin, including "APB" and "Tara Raisons".



servicio de dotación de agua potable.

aplicación de procesos de ejecución para incentivar la regularización de quienes presentan adeudos.

Contracción de la economía local: Se aprecia una disminución de la actividad económica en el ámbito local, lo que repercute negativamente en los ingresos y la capacidad de gestión.

Convenios de pago: Fomentar la regularización de obligaciones tributarias mediante la formalización de convenios de pago, adaptados a las circunstancias de los contribuyentes.

Falta de liquidez y aumento de la deuda: Se identifica una carencia de liquidez para afrontar el gasto operativo, acompañada de un crecimiento en la deuda con proveedores.

Contención del gasto y financiamiento interno: Adoptar medidas para controlar y reducir el gasto, buscar alternativas de financiamiento interno y promover acuerdos de pago con los proveedores a fin de mejorar la liquidez y la gestión de la deuda.

ESTIMACIÓN DE LOS EGRESOS

Para el año 2026 se estima tener egresos por un monto de \$161,540,159.84 (Ciento Sesenta y un millones quinientos cuarenta mil ciento cincuenta y nueve pesos 84/100 M.N.), con los que se cubrirán las necesidades básicas y de crecimiento para el municipio de Salinas, S.L.P.

PRESUPUESTO DE EGRESOS PARA EL EJERCICIO FISCAL 2026 DEL MUNICIPIO DE SALINAS, S.L.P.

ÚNICO. Se aprueba el Presupuesto de Egresos del Municipio de Salinas, S.L.P. para el Ejercicio Fiscal 2026, para quedar como sigue:

TÍTULO PRIMERO DE LAS ASIGNACIONES DEL PRESUPUESTO DE EGRESOS DEL MUNICIPIO

CAPÍTULO I Disposiciones generales

Artículo 1. El presente presupuesto de egresos tiene por objeto regular la asignación, ejercicio, control y evaluación del gasto público municipal para el ejercicio fiscal de 2026, de conformidad con los artículos 115, 126, 127, y 134 de la Constitución Política de los Estados Unidos Mexicanos; 1, 2, 48, 54, 60, 61, 62, 63, 64, 65, 66, 71, 75, 76, 78, 79, 80, 81, 84 y 85 de la Ley General de Contabilidad Gubernamental; 1, 8, 10, 11, 14, 15, 17, 18, 19, 20, 21 y demás relativos de la Ley de Disciplina Financiera de las Entidades Federativas y los Municipios; capítulos I y V de la Ley de Coordinación Fiscal; Lineamientos para la construcción y diseño de indicadores de desempeño mediante la Metodología de Marco Lógico del Consejo Nacional de Armonización Contable (CONAC); el Acuerdo por el que se emite la clasificación programática del CONAC; 85 y 110 de la Ley Federal de Presupuesto y Responsabilidad Hacendaria; 114, fracción IV, antepenúltimo párrafo, y 115, segundo párrafo, 133 y 135 de la Constitución Política del Estado de San Luis Potosí; 1, 2, 4, 6, 17, 18, 19, 23 Quince, 24, 25, 26, 27, 30, 31, 32, 33, 34, 35, 37, 38, fracciones IV y VIII, 41, 42, 43, 44, 45, 47, 48, 50, 51, 52, 54, 55, 56, 57, 58, 59, 60, 61, 62, 64, 73, 79, 80, 82 y demás relativos de la Ley de Presupuesto y Responsabilidad Hacendaria del Estado y Municipios de San Luis Potosí; 29, 31, inciso b, fracción IX, 70, fracción I, 75, fracción III, 81, fracciones X, XII, y XIV, 86, fracciones II, III, V, VIII, y XXXIX, 115 y 120 de la Ley Orgánica del Municipio Libre del Estado de San Luis Potosí; 7 de la Ley de Hacienda para los Municipios del Estado de San Luis Potosí; 21 y 22, de la Ley de Planeación del Estado y Municipios de San Luis Potosí; 1, 2, 9, fracción IX, 13, fracción VII, y 14, fracción VI, de la Ley de Deuda Pública del Estado y Municipios de San Luis Potosí; 1, 8, 9, 10, 11, 12, 17, 20 y 23 de la Ley Reglamentaria del Artículo 133 de la Constitución Política del Estado Libre y Soberano de San Luis Potosí en Materia de Remuneraciones; 1, 7, 8, 12, 14, 15, 16 22, y 23 de la Ley de Adquisiciones del Estado de San Luis Potosí; 1, 8, 18, 19, 32, 33, 34, 36, y 37 de la Ley de Obras Públicas y Servicios Relacionados con las Mismas del Estado de San Luis Potosí; y las demás disposiciones aplicables a la materia.

En la ejecución del gasto público de las dependencias y entidades, deberán considerar como único eje articulador el Plan Municipal de Desarrollo tomando en cuenta los compromisos, los objetivos y las metas contenidos en el mismo.

Será responsabilidad de la Tesorería Municipal y de la Contraloría del Municipio, en el ámbito de sus respectivas competencias, cumplir y hacer cumplir las disposiciones establecidas en el presente presupuesto, así como determinar las normas y procedimientos administrativos tendientes a armonizar, transparentar, racionalizar y llevar a cabo un mejor control de gasto público municipal.

La interpretación del presente Presupuesto de Egresos para efectos administrativos y exclusivamente en el ámbito de competencia del Presidente Municipal, corresponde a la Tesorería Municipal y a la Contraloría interna del Municipio, en el ámbito de sus atribuciones, conforme a las disposiciones establecidas en la Ley de Presupuesto y Responsabilidad Hacendaria del Estado y Municipios de San Luis Potosí, y demás ordenamientos aplicables. Lo anterior, sin perjuicio de la interpretación que corresponda a otras autoridades en el ámbito de sus respectivas competencias.

Artículo 2. Para los efectos de este Presupuesto se entenderá por:

- I. Adecuaciones Presupuestarias: Las modificaciones a los calendarios presupuestales, las ampliaciones y reducciones al Presupuesto de Egresos del Municipio mediante movimientos compensados y las liberaciones anticipadas de recursos públicos calendarizados realizadas a través de la Tesorería Municipal, siempre que permitan un mejor cumplimiento de los objetivos y metas de los programas presupuestarios a cargo de los Ejecutores del Gasto.
II. Adeudos de Ejercicios Fiscales Anteriores (ADEFAS): Conjunto de obligaciones contraídas, devengadas, contabilizadas y autorizadas dentro de las asignaciones presupuestarias que no fueron liquidadas a la terminación o cierre del ejercicio fiscal correspondiente y que son transferidas al ejercicio corriente para su liquidación.

MUNICIPAL 2024-2027 SLP

GENERAL TO 2024-2027 SLP

MUNICIPAL 2024-2027 SLP

Handwritten signatures and notes on the right margin, including 'APE', 'Sandra Cruz Sustante', and 'Jhon Barron R. Negro'.



MUNICIPAL
GO 2024-2027
S. SLP



GENERAL
GO 2024-2027
S. SLP



MUNICIPAL
GO 2024-2027
S. SLP

- III. **Amortización de la Deuda y Disminución de Pasivos:** Representa la cancelación mediante pago o cualquier forma por la cual se extinga la obligación principal de los pasivos contraídos por el Gobierno Municipal.
- IV. **Asignaciones Presupuestales:** La ministración que, de los recursos públicos aprobados por el Cabildo mediante el Presupuesto de Egresos del Municipio, realiza el Presidente Municipal a través de la Tesorería a los Ejecutores del Gasto.
- V. **Balance Presupuestario:** La diferencia entre los Ingresos totales incluidos en la Ley de Ingresos, y los Gastos totales considerados en el Presupuesto de Egresos, con excepción de la amortización de la deuda.
- VI. **Balance Presupuestario de Recursos Disponibles:** La diferencia entre los Ingresos de libre disposición incluidos en la Ley de Ingresos, más el Financiamiento Neto y los Gastos no etiquetados considerados en el Presupuesto de Egresos, con excepción de la amortización de la deuda.
- VII. **Capítulo de Gasto:** Al mayor nivel de agregación que identifica el conjunto homogéneo y ordenado de los bienes y servicios requeridos por los entes públicos.
- VIII. **Clasificación Administrativa:** Es la presentación del Presupuesto de Egresos que tiene por objeto agrupar las provisiones de gasto conforme a sus ejecutores, en sus diferentes tipos de ramos.
- IX. **Clasificación Económica de los Ingresos, de los Gastos y del Financiamiento de los Entes Públicos:** La Clasificación Económica de las transacciones de los entes públicos permite ordenar a éstas de acuerdo con su naturaleza económica, con el propósito general de analizar y evaluar el impacto de la política y gestión fiscal y sus componentes sobre la economía en general.
- X. **Clasificación Funcional del Gasto:** La que agrupa los gastos según los propósitos u objetivos socioeconómicos que persiguen los diferentes entes públicos. Presenta el gasto público según la naturaleza de los servicios gubernamentales brindados a la población. Con dicha clasificación se identifica el presupuesto destinado a finalidades de: Gobierno, Desarrollo Social, Desarrollo Económico y Otros no Clasificados; permitiendo determinar los objetivos generales de las políticas públicas y los recursos financieros que se asignan para alcanzarlos.
- XI. **Clasificación por Fuentes de Financiamiento:** La clasificación por fuentes de financiamiento consiste en presentar los gastos públicos según los agregados genéricos de los recursos empleados para su financiamiento. Esta clasificación permite identificar las fuentes u orígenes de los ingresos que financian los egresos y precisar la orientación específica de cada fuente a efecto de controlar su aplicación.
- XII. **Clasificación por Objeto del Gasto:** La que resume, ordena y presenta los gastos programados en el presupuesto, de acuerdo con la naturaleza de los bienes, servicios, activos y pasivos financieros. Alcanza a todas las transacciones que realizan los entes públicos para obtener bienes y servicios que se utilizan en la prestación de servicios públicos y en la realización de transferencias, en el marco del Presupuesto de Egresos.
- XIII. **Clasificación por Tipo de Gasto:** Clasificación presupuestal que relaciona las transacciones públicas que generan gastos con los grandes agregados de la clasificación económica presentándolos en Corriente; de Capital; Amortización de la deuda y disminución de pasivos; Pensiones y Jubilaciones; y Participaciones.
- XIV. **Clasificación Programática:** Clasificación que tiene por objeto establecer la clasificación de los programas presupuestarios de los entes públicos, que permitirá organizar, en forma representativa y homogénea, las asignaciones de recursos de los programas presupuestarios.
- XV. **Contraloría:** La Contraloría Interna del Municipio.
- XVI. **Dependencias:** Las definidas como tales en la Ley Orgánica del Municipio Libre, las cuales son objeto de control presupuestario directo por parte de la Tesorería Municipal.
- XVII. **Economías o Ahorros Presupuestarias:** los remanentes de recursos no devengados del presupuesto modificado.
- XVIII. **Entes Públicos:** Los Poderes del municipio, el ayuntamiento municipal y las entidades de la administración pública paramunicipal.
- XIX. **Entidades:** Los organismos públicos descentralizados, las empresas de participación municipal mayoritaria, los fideicomisos públicos y los organismos desconcentrados, los cuales son objeto de control presupuestario indirecto por parte de la Tesorería Municipal.
- XX. **Fideicomisos Públicos:** Entidades no personificadas a partir de las cuales el Presidente Municipal o alguna de las demás entidades paramunicipales constituyen con el objeto de auxiliar al Municipio en el Desarrollo de alguna de sus áreas prioritarias del desarrollo.
- XXI. **Gasto Corriente:** Las erogaciones por concepto de servicios personales, materiales y suministros, así como servicios generales, que ejercen los ejecutores del gasto para la operación de su aparato administrativo.
- XXII. **Gasto Federalizado:** El gasto federalizado integrado por los recursos públicos que el Gobierno Federal transfiere a los Municipios, por conducto del Estado, para que estos últimos afronten sus necesidades de gasto en materia de educación, salud, infraestructura e inversión social, seguridad pública, entre otros rubros.
- XXIII. **Gasto de Inversión o Capital:** Erogaciones que realizan dependencias y entidades de la Administración Pública tendientes a adquirir, ampliar, conservar y mejorar sus bienes de capital, incluyendo también la adquisición de acciones y títulos de crédito de terceros, construcción de obras públicas y desarrollo de acciones para promover el incremento de la capacidad productiva de los diversos sectores de la economía.
- XXIV. **Gasto No Programable:** Los recursos que se destinan al cumplimiento de los fines y funciones propias del Municipio y que por su naturaleza no están asociados a programas específicos.
- XXV. **Gasto Programable:** Los recursos que se destinan al cumplimiento de los fines y funciones propias del Municipio, por lo cual están directamente relacionados con los programas a cargo de los Ejecutores de Gasto previamente establecidos para alcanzar los objetivos y metas, que tienen un efecto directo en la actividad económica y social.
- XXVI. **Ingresos Excedentes:** Los recursos públicos que durante el Ejercicio Fiscal se obtienen adicionalmente a los aprobados en la Ley de Ingresos del municipio vigente.
- XXVII. **Ley de Presupuesto:** Ley de Presupuesto y Responsabilidad Hacendaria del Estado y Municipios de San Luis Potosí.
- XXVIII. **Matriz de Indicadores para Resultados (MIR):** La herramienta de planeación estratégica que en forma resumida, sencilla y armónica establece con claridad los objetivos del Programa Presupuestario y su alineación con aquellos de la planeación nacional, estatal, municipal y sectorial; incorpora los indicadores que miden los objetivos y resultados esperados; identifica los medios para obtener y verificar la información de los indicadores; describe los bienes y servicios a la sociedad, así como las actividades e insumos para

AP6
 Juan Carlos P. Nieto
 Sandra Cruz Scañita

producirlos; e incluye supuestos que son factores externos al programa que influyen en el cumplimiento de los objetivos.

- XXIX. **Programa:** Nivel o categoría programática que contiene un conjunto de acciones afines y coherentes a través de las cuales se pretende alcanzar objetivos y metas previamente determinadas por la planeación, para lo cual se requiere combinar recursos: humanos, tecnológicos, materiales, naturales, financieros; contienen un conjunto interdependiente de proyectos los cuales especifican tiempo y espacio en el que se van a desarrollar y atribuye responsabilidades a una o varias unidades ejecutoras debidamente coordinadas.
- XXX. **Programa presupuestario:** Categoría y estructura programática que organiza en forma representativa y homogénea la asignación de recursos y del gasto público para el cumplimiento de los objetivos y metas, lo cual considera el gasto no programable. Además, permiten identificar actividades específicas, así como las unidades responsables que participan en la ejecución.
Son el elemento fundamental del Presupuesto basado en Resultados (PbR), el cual se constituye como el conjunto de actividades y herramientas que permite apoyar las decisiones presupuestarias en información que sistemáticamente incorpora consideraciones sobre los resultados del ejercicio de los recursos públicos, con el objeto de mejorar la calidad del gasto y promover una adecuada rendición de cuentas. Durante su elaboración se establecen objetivos, metas e indicadores estratégicos y de gestión, los cuales fungen como instrumentos para su evaluación; además, permiten medir el impacto que se logra con su implementación.
- XXXI. **Subsidios:** Las asignaciones de recursos públicos que se destinan al desarrollo de actividades productivas prioritarias consideradas de interés general, así como proporcionar a usuarios y consumidores, bienes y servicios básicos a precios y tarifas por debajo de los del mercado o de forma gratuita y su otorgamiento no implica contraprestación alguna.
- XXXII. **Transferencias:** Los recursos públicos previstos en el Presupuesto de Egresos del Municipio para el cumplimiento de los objetivos y metas de los programas y la prestación de los bienes y servicios públicos.
- XXXIII. **Unidad Presupuestal:** Cada uno de los órganos o dependencias de la Administración Pública del Municipio que tiene a su cargo la administración de los recursos financieros, humanos, materiales y los servicios generales y sociales, con el fin de cumplir con eficacia y eficiencia la misión que le ha sido conferida en las disposiciones legales y reglamentarias.
- XXXIV. **Unidad Responsable:** Cada una de las unidades administrativas subordinadas a las Unidades Presupuestales, en las que se desconcentran parte del ejercicio presupuestal y se les encomiendan la ejecución de actividades, programas y/o proyectos para el cumplimiento de los objetivos, líneas de acción y metas establecidos en el Plan Municipal de Desarrollo.

Nota: Cualquier otro término no contemplado en el presente artículo, se deberá entender conforme al glosario de la Ley General de Contabilidad Gubernamental y las demás leyes de la materia.

Artículo 3. En la celebración y suscripción de convenios o acuerdos en los que se comprometa el patrimonio económico o el erario del Municipio, será obligatoria la intervención de la Tesorería Municipal.

Artículo 4. El ejercicio del presupuesto se apegará a los principios de eficiencia, eficacia, economía, transparencia y honradez para satisfacer los objetivos a los que están destinados, de conformidad con el artículo 134 de la Constitución Política de los Estados Unidos Mexicanos, y artículo 135 de la Constitución Política del Estado de San Luis Potosí.

Artículo 5. La Tesorería Municipal garantizará que toda la información presupuestaria y de ingresos cumpla con lo establecido en la Ley General de Contabilidad Gubernamental, la Ley de Disciplina Financiera de las Entidades Federativas y los Municipios, la Ley de Presupuesto y Responsabilidad Hacendaria del Estado y Municipios de San Luis Potosí, y las demás disposiciones normativas aplicables.

Todas las asignaciones presupuestarias del presente Presupuesto y de documentos de la materia deberán cumplir con las disposiciones, requisitos y estar disponibles en términos de la Ley de Transparencia y Acceso a la Información Pública del Estado de San Luis Potosí.

Artículo 6. La Tesorería Municipal reportará en los Informes Trimestrales y Cuenta Pública, sobre la situación económica, las finanzas públicas y la deuda pública, que incluirán el desglose de los proyectos de inversión previstos en este Presupuesto; informes de avance de gestión financiera y cuenta de la hacienda pública; y la evolución de las erogaciones correspondientes a los programas presupuestarios para: la igualdad entre mujeres y hombres; para niñas, niños y adolescentes; de ciencia, tecnología e innovación; especial concurrente para el desarrollo sustentable; erogaciones para el desarrollo integral de los jóvenes; recursos para la atención de grupos vulnerables, erogaciones para el desarrollo integral de la población indígena, cambio climático y medio ambiente.

Artículo 7. El gasto total aprobado y ejercido por el Ayuntamiento en el Presupuesto de Egresos deberá contribuir al Balance presupuestario sostenible.

Artículo 8. Solo se podrá comprometer recursos con cargo al presupuesto autorizado, cuando se cuente con una suficiencia presupuestal y previamente autorizada, donde esté identificada la fuente del financiamiento; ningún egreso podrá efectuarse sin estar alineado a la respectiva partida de gasto del Presupuesto de Egresos.

Artículo 9. Solo se procederá a hacer pagos con base en el Presupuesto de Egresos autorizado y por los conceptos efectivamente devengados, siempre que se hubieren registrado y contabilizado debida y oportunamente las operaciones consideradas en éste.



MUNICIPAL
2024-2027
S. SLP



GENERAL
2024-2027
SLP



MUNICIPAL
2024-2027
SLP

Handwritten notes and signatures on the right margin, including the name "Sandra Cruz Sustenta" and other illegible text.



PODER EJECUTIVO
DEL ESTADO
San Luis Potosí



SALINAS
AYUNTAMIENTO 2024-2027
¡ESTAMOS CONTIGO!

Artículo 10. Todo aumento o creación de gasto que afecte el Presupuesto de Egresos, deberá acompañarse con la correspondiente iniciativa de ingreso o compensarse con reducciones en otras previsiones de gasto.

Artículo 11. Se podrán realizar erogaciones adicionales a las aprobadas en el Presupuesto de Egresos, cuando el Ayuntamiento autorice adecuaciones presupuestarias con cargo a los Ingresos excedentes que obtengan.

Artículo 12. En caso de contraer Financiamiento Interno, se deberá de incluir en el Presupuesto de Egresos los gastos que generará el pago de intereses y amortizaciones.

Artículo 13. Para la asignación global de recursos para servicios personales, se deberá observar lo dispuesto en el artículo 10 de la Ley de Disciplina Financiera de las Entidades Federativas y los Municipios, y no podrá incrementarse la asignación de recursos para servicios personales durante el ejercicio fiscal, exceptuando el pago de sentencias laborales definitivas emitidas por la autoridad competente.

Artículo 14. Los ahorros y economías deberán destinarse en primer lugar a corregir desviaciones del Balance presupuestario de recursos disponibles negativo y en segundo lugar a los programas prioritarios.

Artículo 15. Los Ingresos excedentes derivados de Ingresos de libre disposición, estarán a lo dispuesto en el artículo 14 de la Ley de Disciplina Financiera de las Entidades Federativas y los Municipios.

Artículo 16. En caso de que durante el ejercicio fiscal disminuyan los ingresos, previstos en la Ley de Ingresos, se estará a lo dispuesto en el Artículo 15 de la Ley de Disciplina Financiera de las Entidades Federativas y los Municipios.

Artículo 17. A más tardar el 15 de enero de cada año, se deberán reintegrar a la Tesorería de la Federación las Transferencias Federales Etiquetadas que, al 31 de diciembre del ejercicio fiscal inmediato anterior, no hayan sido devengadas, incluyendo los rendimientos financieros generados.

Artículo 18. Las Transferencias Federales Etiquetadas que al 31 de diciembre del ejercicio fiscal inmediato anterior se hayan comprometido y aquéllas devengadas pero que no hayan sido pagadas, deberán cubrir los pagos respectivos a más tardar durante el primer trimestre del ejercicio fiscal siguiente, o bien, de conformidad con el calendario de ejecución establecido en el convenio correspondiente; una vez cumplido el plazo referido, los recursos remanentes deberán reintegrarse a la Tesorería de la Federación, a más tardar dentro de los 15 días naturales siguientes, incluyendo los rendimientos financieros generados.

CAPÍTULO II
De las Erogaciones

Artículo 19. El Presupuesto de Egresos del Municipio de Salinas., para el Ejercicio Fiscal 2026, asciende a la cantidad de \$ \$161,540,159.84 (Ciento Sesenta y un millones quinientos cuarenta mil ciento cincuenta y nueve pesos 84/100 M.N.); Presupuesto equilibrado con los ingresos estimados en la Ley de Ingresos Municipal para el Ejercicio Fiscal 2026.

Para el presente ejercicio fiscal no se prevé un déficit público presupuestario.

Artículo 20. La forma en que se integran los ingresos del Municipio, de acuerdo con la Clasificación por Fuentes de Financiamiento, es la siguiente:

Clasificación por Fuentes de Financiamiento
MUNICIPIO DE SALINAS, S.L.P.
Clasificación por Fuentes de Financiamiento

No.	Categorías	Presupuesto aprobado
1	No Etiquetado	85,212,568.16
11	Recursos fiscales	0.00
12	Financiamientos internos	0.00
13	Financiamientos externos	0.00
14	Ingresos propios	0.00
15	Recursos federales	84,212,568.16
16	Recursos estatales	1,000,000.00
17	Otros recursos de libre disposición	0.00
2	Etiquetado	76,327,591.68
25	Recursos federales	66,136,158.30
26	Recursos estatales	10,191,433.38
27	Otros recursos de transferencias federales etiquetadas	0.00
Total		161,540,159.84

Artículo 21. El presupuesto de egresos municipal del ejercicio 2026 con base en la Clasificación por Tipo de Gasto se distribuye de la siguiente manera:



MUNICIPAL
O 2024-2027
S.L.P.



GENERAL
O 2024-2027
S.L.P.



MUNICIPAL
O 2024-2027
S.L.P.

Handwritten signatures and notes on the right margin:
8
APG
Newo
Jovana
Sandra Cruz Sustancita



1370	Honorarios especiales	0.00
1371	Honorarios especiales	0.00
1380	Participación por vigilancia en el cumplimiento de las leyes y custodia de valores	0.00
1381	Vigilancia y custodia de valores	0.00
1400	Seguridad social	50,000.00
1410	Aportaciones de seguridad social	0.00
1411	Aportaciones de seguridad social	0.00
1420	Aportaciones a fondos de vivienda	0.00
1421	Aportaciones a fondos de vivienda	0.00
1430	Aportaciones al sistema para el retiro	0.00
1431	Aportaciones al sistema para el retiro	0.00
1440	Aportaciones para seguros	50,000.00
1441	Aportaciones para seguros	50,000.00
1500	Otras prestaciones sociales y económicas	1,000,000.00
1510	Cuotas para el fondo de ahorro y fondo de trabajo	0.00
1511	Fondo de ahorro	0.00
1520	Indemnizaciones	600,000.00
1521	Indemnizaciones y liquidaciones por retiro y haberes caídos	600,000.00
1530	Prestaciones y haberes de retiro	0.00
1531	Fondo de ahorro (pensiones)	0.00
1532	Estímulos por años de servicio	0.00
1533	Liquidación de las prestaciones (jubilación)	0.00
1540	Prestaciones contractuales	300,000.00
1541	Prestaciones contractuales mensuales	300,000.00
1542	Prestaciones contractuales anuales	0.00
1550	Apoyos a la capacitación de servidores públicos	100,000.00
1551	Apoyos a la capacitación de servidores públicos	100,000.00
1590	Otras prestaciones sociales y económicas	0.00
1591	Subsidio a organismos sindicales	0.00
1592	Otras prestaciones sociales y económicas	0.00
1600	Previsiones	0.00
1610	Previsiones de carácter laboral, económica y de seguridad social	0.00
1611	Regularizaciones	0.00
1612	Previsión de incremento salarial	0.00
1700	Pago de estímulos a servidores públicos	0.00
1710	Estímulos	0.00
1711	Estímulos	0.00
1720	Recompensas	0.00
1721	Recompensas	0.00
2000	Materiales y Suministros	11,999,500.00
2100	Materiales de administración, emisión de documentos y artículos oficiales	1,600,000.00
2110	Materiales, útiles y equipos menores de oficina	600,000.00
2111	Materiales, útiles y equipos menores de oficina	600,000.00
2120	Materiales y útiles de impresión y reproducción	200,000.00
2121	Materiales y útiles de impresión y reproducción	200,000.00
2130	Material estadístico y geográfico	0.00
2131	Material estadístico y geográfico	0.00
2140	Materiales, útiles y equipos menores de tecnologías de la información y comunicaciones	100,000.00
2141	Materiales, útiles y equipos menores de tecnologías de la información y comunicaciones	100,000.00
2150	Material impreso e información digital	0.00
2151	Material impreso e información digital	0.00
2160	Material de limpieza	500,000.00
2161	Material de limpieza	500,000.00
2170	Materiales y útiles de enseñanza	0.00
2171	Materiales y útiles de enseñanza	0.00
2180	Materiales para el registro e identificación de bienes y personas	200,000.00
2181	Materiales para el registro e identificación de bienes y personas	200,000.00
2200	Alimentos y utensilios	1,095,000.00
2210	Productos alimenticios para personas	1,050,000.00
2211	Alimentación en oficinas o lugares de trabajo	50,000.00

MUNICIPAL
2024-2027
SLP

GENERAL
2024-2027
SLP

MUNICIPAL
2024-2027
SLP

Juana Falcon B. Ucan
Sandra Cruz Sustaita
mp. Kemp

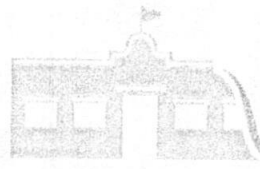

SALINAS
GOBIERNO MUNICIPAL
PRESUPUESTO 2024-2027
¡ESTAMOS CONTIGO!

2212	Alimentación en eventos oficiales	1,000,000.00	
2213	Alimentación en programas de capacitación y adiestramiento	0.00	
2214	Alimentación para internos	0.00	
2220	Productos alimenticios para animales	40,000.00	
2221	Productos alimenticios para animales	40,000.00	
2230	Utensilios para el servicio de alimentación	5,000.00	
2231	Utensilios para el servicio de alimentación	5,000.00	
2300	Materias primas y materiales de producción y comercialización	0.00	
2310	Productos alimenticios, agropecuarios y forestales adquiridos como materia prima	0.00	
2311	Productos alimenticios, agropecuarios y forestales adquiridos como materia prima	0.00	
2320	Insumos textiles adquiridos como materia prima	0.00	
2321	Insumos textiles adquiridos como materia prima	0.00	
2330	Productos de papel, cartón e impresos adquiridos como materia prima	0.00	
2331	Productos de papel, cartón e impresos adquiridos como materia prima	0.00	
2340	Combustibles, lubricantes, aditivos, carbón y sus derivados adquiridos como materia prima	0.00	
2341	Combustibles, lubricantes, aditivos, carbón y sus derivados adquiridos como materia prima	0.00	
2350	Productos químicos, farmacéuticos y de laboratorio adquiridos como materia prima	0.00	
2351	Productos químicos, farmacéuticos y de laboratorio adquiridos como materia prima	0.00	
2360	Productos metálicos y a base de minerales no metálicos adquiridos como materia prima	0.00	
2361	Productos metálicos y a base de minerales no metálicos adquiridos como materia prima	0.00	
2370	Productos de cuero, piel, plástico y hule adquiridos como materia prima	0.00	
2371	Productos de cuero, piel, plástico y hule adquiridos como materia prima	0.00	
2380	Mercancías adquiridas para su comercialización	0.00	
2381	Mercancías adquiridas para su comercialización	0.00	
2390	Otros productos adquiridos como materia prima	0.00	
2391	Otros productos adquiridos como materia prima	0.00	
2400	Materiales y artículos de construcción y de reparación	842,500.00	
2410	Productos minerales no metálicos	250,000.00	
2411	Productos minerales no metálicos	250,000.00	
2420	Cemento y productos de concreto	170,000.00	
2421	Cemento y productos de concreto	170,000.00	
2430	Cal, yeso y productos de yeso	45,000.00	
2431	Cal, yeso y productos de yeso	45,000.00	
2440	Madera y productos de madera	25,000.00	
2441	Madera y productos de madera	25,000.00	
2450	Vidrio y productos de vidrio	2,500.00	
2451	Vidrio y productos de vidrio	2,500.00	
2460	Material eléctrico y electrónico	100,000.00	
2461	Material eléctrico y electrónico	100,000.00	
2470	Artículos metálicos para la construcción	100,000.00	
2471	Artículos metálicos para la construcción	100,000.00	
2480	Materiales complementarios	50,000.00	
2481	Materiales complementarios	50,000.00	
2490	Otros materiales y artículos de construcción y reparación	100,000.00	
2491	Otros materiales y artículos de construcción y reparación	100,000.00	
2500	Productos químicos, farmacéuticos y de laboratorio	602,000.00	
2510	Productos químicos básicos	10,000.00	
2511	Productos químicos básicos	10,000.00	
2520	Fertilizantes, pesticidas y otros agroquímicos	0.00	
2521	Fertilizantes, pesticidas y otros agroquímicos	0.00	
2530	Medicinas y productos farmacéuticos	100,000.00	
2531	Medicinas y productos farmacéuticos	100,000.00	
2532	Vacunas	0.00	
2540	Materiales, accesorios y suministros médicos	20,000.00	
2541	Materiales, accesorios y suministros médicos	20,000.00	

MUNICIPAL
2024-2027
SLP

GENERAL
2024-2027
SLP

MUNICIPAL
2024-2027
SLP

Handwritten notes and signatures:
AP6
MCO
Javier Luis Sosa S.
Sandra Cruz Sustaita.
Prof. Kemp



PODER EJECUTIVO
DEL ESTADO
San Luis Potosí

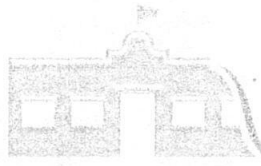

SALINAS
San Luis Potosí
AYUNTAMIENTO 2024-2027
¡ESTAMOS CONTIGO!

2550	Materiales, accesorios y suministros de laboratorio	202,000.00
2551	Materiales, accesorios y suministros de laboratorio	202,000.00
2560	Fibras sintéticas, hules, plásticos y derivados	20,000.00
2561	Fibras sintéticas, hules, plásticos y derivados	20,000.00
2590	Otros productos químicos	250,000.00
2591	Otros productos químicos	250,000.00
2600	Combustibles, lubricantes y aditivos	5,500,000.00
2610	Combustibles, lubricantes y aditivos	5,500,000.00
2611	Combustibles, lubricantes y aditivos	5,500,000.00
2612	Turbosina o gas avión	0.00
2620	Carbón y sus derivados	0.00
2621	Carbón y sus derivados	0.00
2700	Vestuario, blancos, prendas de protección y artículos deportivos	875,000.00
2710	Vestuario y uniformes	825,000.00
2711	Vestuario y uniformes	825,000.00
2720	Prendas de seguridad y protección personal	25,000.00
2721	Prendas de seguridad y protección personal	25,000.00
2730	Artículos deportivos	20,000.00
2731	Artículos deportivos	20,000.00
2740	Productos textiles	5,000.00
2741	Productos textiles	5,000.00
2750	Blancos y otros productos textiles, excepto prendas de vestir	0.00
2751	Blancos y otros productos textiles, excepto prendas de vestir	0.00
2800	Materiales y suministros para seguridad	300,000.00
2810	Sustancias y materiales explosivos	0.00
2811	Sustancias y materiales explosivos	0.00
2820	Materiales de seguridad pública	100,000.00
2821	Materiales de seguridad pública	100,000.00
2830	Prendas de protección para seguridad pública y nacional	200,000.00
2831	Prendas de protección para seguridad pública y nacional	200,000.00
2900	Herramientas, refacciones y accesorios menores	1,185,000.00
2910	Herramientas menores	225,000.00
2911	Herramientas menores	225,000.00
2920	Refacciones y accesorios menores de edificios	15,000.00
2921	Refacciones y accesorios menores de edificios	15,000.00
2930	Refacciones y accesorios menores de mobiliario y equipo de administración, educacional y recreativo	10,000.00
2931	Refacciones y accesorios menores de mobiliario y equipo de administración, educacional y recreativo	10,000.00
2940	Refacciones y accesorios menores de equipo de cómputo y tecnologías de la información	25,000.00
2941	Refacciones y accesorios menores de equipo de cómputo y tecnologías de la información	25,000.00
2950	Refacciones y accesorios menores de equipo e instrumental médico y de laboratorio	0.00
2951	Refacciones y accesorios menores de equipo e instrumental médico y de laboratorio	0.00
2960	Refacciones y accesorios menores de equipo de transporte	700,000.00
2961	Refacciones y accesorios menores de equipo de transporte	700,000.00
2970	Refacciones y accesorios menores de equipo de defensa y seguridad	0.00
2971	Refacciones y accesorios menores de equipo de defensa y seguridad	0.00
2980	Refacciones y accesorios menores de maquinaria y otros equipos	200,000.00
2981	Refacciones y accesorios menores de maquinaria y otros equipos	200,000.00
2990	Refacciones y accesorios menores otros bienes muebles	10,000.00
2991	Refacciones y accesorios menores otros bienes muebles	10,000.00
3000	Servicios Generales	25,477,446.34
3100	Servicios básicos	14,239,378.18
3110	Energía eléctrica	13,939,378.18
3111	Energía eléctrica	13,939,378.18
3112	Pago por estudios de factibilidad de servicio eléctrico	0.00
3113	Otros pagos derivados de la prestación del servicio eléctrico	0.00
3120	Gas	200,000.00



MUNICIPAL
2024-2027
3. SLP



GENERAL
2024-2027
1. SLP



MUNICIPAL
2024-2027
SLP

Handwritten notes and signatures:
 - Top right: A large signature.
 - Middle right: "Ade" and "N. C. C. O."
 - Bottom right: "Jana Palisano & N. C. C. O."
 - Far right: "Sandra Cruz Sustarita" written vertically.



GENERAL
TO 2024-2027
SLP

MUNICIPAL
24-2027
SLP

3121	Suministro de gas por ductos, tanque estacionario o de cilindros.	200,000.00
3130	Agua	0.00
3131	Agua	0.00
3140	Telefonía tradicional	100,000.00
3141	Telefonía tradicional	100,000.00
3150	Telefonía celular	0.00
3151	Telefonía celular	0.00
3160	Servicios de telecomunicaciones y satélites	0.00
3161	Servicios de telecomunicaciones y satélites	0.00
3170	Servicios de acceso de internet, redes y procesamiento de información	0.00
3171	Servicios de acceso de internet, redes y procesamiento de información	0.00
3180	Servicios postales y telegráficos	0.00
3181	Servicios telegráficos	0.00
3182	Servicios postales	0.00
3190	Servicios integrales y otros servicios	0.00
3191	Servicios integrales y otros servicios	0.00
3200	Servicios de arrendamiento	500,000.00
3210	Arrendamiento de terrenos	0.00
3211	Arrendamiento de terrenos	0.00
3220	Arrendamiento de edificios	0.00
3221	Arrendamiento de edificios	0.00
3230	Arrendamiento de mobiliario y equipo de administración, educacional y recreativo	0.00
3231	Arrendamiento de mobiliario y equipo de administración, educacional y recreativo	0.00
3240	Arrendamiento de equipo e instrumental médico y de laboratorio	0.00
3241	Arrendamiento de equipo e instrumental médico y de laboratorio	0.00
3250	Arrendamiento de equipo de transporte	250,000.00
3251	Arrendamiento de equipo de transporte	250,000.00
3260	Arrendamiento de maquinaria, otros equipos y herramientas	250,000.00
3261	Arrendamiento de maquinaria, otros equipos y herramientas	250,000.00
3270	Arrendamiento de activos intangibles	0.00
3271	Arrendamiento de activos intangibles	0.00
3280	Arrendamiento financiero	0.00
3281	Arrendamiento financiero	0.00
3290	Otros arrendamientos	0.00
3291	Otros arrendamientos	0.00
3292	Renta de exhibiciones temporales	0.00
3293	Rentas de películas	0.00
3300	Servicios profesionales, científicos, técnicos y otros servicios	1,870,000.00
3310	Servicios legales, de contabilidad, auditoría y relacionados	1,000,000.00
3311	Servicios legales, de contabilidad, auditoría y relacionados	1,000,000.00
3320	Servicios de diseño, arquitectura, ingeniería y actividades relacionadas	0.00
3321	Servicios de diseño, arquitectura, ingeniería y actividades relacionadas	0.00
3330	Servicios de consultoría administrativa, procesos, técnica y en tecnologías de la información	500,000.00
3331	Servicios de consultoría administrativa, procesos y técnica	500,000.00
3332	Servicios en tecnologías de la información	0.00
3340	Servicios de capacitación	70,000.00
3341	Servicios de capacitación	70,000.00
3350	Servicios de investigación científica y desarrollo	0.00
3351	Servicios de investigación científica y desarrollo	0.00
3352	Servicios estadísticos	0.00
3360	Servicios de apoyo administrativo, fotocopiado e impresión	200,000.00
3361	Servicios de apoyo administrativo, fotocopiado e impresión	200,000.00
3370	Servicios de protección y seguridad	100,000.00
3371	Servicios de protección y seguridad	100,000.00
3372	Operativos de seguridad	0.00

[Handwritten signatures and notes on the right margin]

ANA

NEGO

Janaelisano S.

Sandra Cruz Susanta

Prof. [Signature]



PODERE EJECUTIVO DEL ESTADO San Luis Potosí

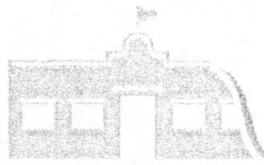

SALINAS

PERIODO DE EJERCICIO 2024-2027 ¡ESTAMOS CONTIGO!

3380	Servicios de vigilancia	0.00
3381	Servicios de vigilancia	0.00
3390	Servicios profesionales, científicos y técnicos integrales	0.00
3391	Servicios profesionales, científicos y técnicos integrales	0.00
3400	Servicios financieros, bancarios y comerciales	195,000.00
3410	Servicios financieros y bancarios	45,000.00
3411	Servicios financieros y bancarios	45,000.00
3412	Servicios financieros de la deuda pública	0.00
3413	Diferencias en cambios	0.00
3420	Servicios de cobranza, investigación crediticia y similar	0.00
3421	Servicios de cobranza, investigación crediticia y similar	0.00
3430	Servicios de recaudación, traslado y custodia de valores	0.00
3431	Servicios de recaudación, traslado y custodia de valores	0.00
3440	Seguros de responsabilidad patrimonial y fianzas	30,000.00
3441	Seguros de responsabilidad patrimonial y fianzas	30,000.00
3450	Seguro de bienes patrimoniales	0.00
3451	Seguro de bienes patrimoniales	0.00
3460	Almacenaje, envase y embalaje	0.00
3461	Almacenaje, envase y embalaje	0.00
3470	Fletes y maniobras	120,000.00
3471	Fletes y maniobras	120,000.00
3480	Comisiones por ventas	0.00
3481	Comisiones por ventas	0.00
3490	Servicios financieros, bancarios y comerciales integrales	0.00
3491	Servicios financieros, bancarios y comerciales integrales	0.00
3500	Servicios de instalación, reparación, mantenimiento y conservación	1,565,000.00
3510	Conservación y mantenimiento menor de inmuebles	150,000.00
3511	Conservación y mantenimiento menor de inmuebles	150,000.00
3520	Instalación, reparación y mantenimiento de mobiliario y equipo de administración, educacional y recreativo	0.00
3521	Instalación, reparación y mantenimiento de mobiliario y equipo de administración, educacional y recreativo	0.00
3530	Instalación, reparación y mantenimiento de equipo de cómputo y tecnologías de la información	10,000.00
3531	Instalación, reparación y mantenimiento de equipo de cómputo y tecnologías de la información	10,000.00
3540	Instalación, reparación y mantenimiento de equipo e instrumental médico y de laboratorio	0.00
3541	Instalación, reparación y mantenimiento de equipo e instrumental médico y de laboratorio	0.00
3550	Reparación y mantenimiento de equipo de transporte	1,350,000.00
3551	Reparación y mantenimiento de equipo de transporte terrestre	1,350,000.00
3560	Reparación y mantenimiento de equipo de defensa y seguridad	0.00
3561	Reparación y mantenimiento de equipo de defensa y seguridad	0.00
3570	Instalación, reparación y mantenimiento de máquina, otros equipos y herramientas	50,000.00
3571	Instalación, reparación y mantenimiento de máquina, otros equipos y herramientas	50,000.00
3580	Servicios de limpieza y manejo de desechos	0.00
3581	Servicios de limpieza y manejo de desechos	0.00
3590	Servicios de jardinería y fumigación	5,000.00
3591	Servicios de jardinería y fumigación	5,000.00
3600	Servicios de comunicación social y publicidad	45,000.00
3610	Difusión por radio, televisión y otros medios de mensajes sobre programas y actividades gubernamentales	25,000.00
3611	Difusión por radio, televisión y otros medios de mensajes sobre programas y actividades gubernamentales	25,000.00
3612	Informe de gobierno	0.00
3613	Servicios de impresión y reproducción	0.00
3620	Difusión por radio, televisión y otros medios de mensajes comerciales para promover la venta de bienes o servicios	0.00
3621	Difusión por radio, televisión y otros medios de mensajes comerciales para promover la venta de bienes o servicios	0.00
3630	Servicios de creatividad, preproducción y producción de publicidad, excepto internet	20,000.00

[Handwritten signatures and notes on the right margin]

Juana Laizano S.

Sandra Cruz Sustaita

prof. [unclear]

APC

new



MUNICIPAL TO 2024-2027 S. SLP



GENERAL TO 2024-2027 S. SLP



MUNICIPAL TO 2024-2027 S. SLP



PODER EJECUTIVO
DEL ESTADO
San Luis Potosí

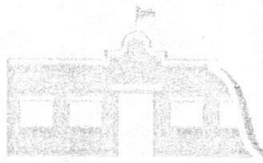

SALINAS
SAN LUIS POTOSÍ

PERIODO FISCAL 2024-2027
¡ESTAMOS CONTIGO!

4361	Subsidios a la vivienda	0.00
4370	Subvenciones al consumo	0.00
4371	Subvenciones al consumo	0.00
4380	Subsidios a entidades federativas y municipios	0.00
4381	Subsidios a entidades federativas y municipios	0.00
4390	Otros subsidios	0.00
4391	Otros subsidios	0.00
4400	Ayudas sociales	11,950,000.00
4410	Ayudas sociales a personas	11,500,000.00
4411	Ayudas sociales a personas	11,500,000.00
4420	Becas y otras ayudas para programas de capacitación	0.00
4421	Becas y otras ayudas para programas de capacitación	0.00
4430	Ayudas sociales a instituciones de enseñanza	50,000.00
4431	Ayudas sociales a instituciones de enseñanza	50,000.00
4440	Ayudas sociales a actividades científicas o académicas	0.00
4441	Ayudas sociales a actividades científicas o académicas	0.00
4450	Ayudas sociales a instituciones sin fines de lucro	400,000.00
4451	Ayudas sociales a instituciones sin fines de lucro	400,000.00
4460	Ayudas sociales a cooperativas	0.00
4461	Ayudas sociales a cooperativas	0.00
4470	Ayudas sociales a entidades de interés público	0.00
4471	Ayudas sociales a entidades de interés público	0.00
4480	Ayudas por desastres naturales y otros siniestros	0.00
4481	Ayudas por desastres naturales y otros siniestros	0.00
4500	Pensiones y jubilaciones	1,300,000.00
4510	Pensiones	700,000.00
4511	Pensiones	700,000.00
4520	Jubilaciones	600,000.00
4521	Jubilaciones	600,000.00
4590	Otras pensiones y jubilaciones	0.00
4591	Otras pensiones y jubilaciones	0.00
4600	Transferencias a fideicomisos, mandatos y otros análogos	0.00
4610	Transferencias a fideicomisos del Poder Ejecutivo	0.00
4611	Transferencias a fideicomisos del Poder Ejecutivo	0.00
4620	Transferencias a fideicomisos del Poder Legislativo	0.00
4621	Transferencias a fideicomisos del Poder Legislativo	0.00
4630	Transferencias a fideicomisos del Poder Judicial	0.00
4631	Transferencias a fideicomisos del Poder Judicial	0.00
4640	Transferencias a fideicomisos públicos de entidades paraestatales no empresariales y no financieras	0.00
4641	Transferencias a fideicomisos públicos de entidades paraestatales no empresariales y no financieras	0.00
4650	Transferencias a fideicomisos públicos de entidades paraestatales empresariales y no financieras	0.00
4651	Transferencias a fideicomisos públicos de entidades paraestatales empresariales y no financieras	0.00
4660	Transferencias a fideicomisos de instituciones públicas financieras	0.00
4661	Transferencias a fideicomisos de instituciones públicas financieras	0.00
4690	Otras transferencias a fideicomisos	0.00
4691	Otras transferencias a fideicomisos	0.00
4700	Transferencias a la seguridad social	0.00
4710	Transferencias por obligación de ley	0.00
4711	Transferencias por obligación de ley	0.00
4800	Donativos	0.00
4810	Donativos a instituciones sin fines de lucro	0.00
4811	Donativos a instituciones sin fines de lucro	0.00
4820	Donativos a entidades federativas	0.00
4821	Donativos a entidades federativas	0.00
4830	Donativos a fideicomisos privados	0.00
4831	Donativos a fideicomisos privados	0.00
4840	Donativos a fideicomisos estatales	0.00
4841	Donativos a fideicomisos estatales	0.00
4850	Donativos internacionales	0.00
4851	Donativos internacionales	0.00

Handwritten notes and signatures:
 - Top right: *APG*
 - Middle right: *Para la zona d.*
 - Bottom right: *prof. Sandra Cruz Sustaito*

MEXICO
MUNICIPAL
2024-2027
SLP

MEXICO
GENERAL
2024-2027
SLP

MEXICO
MUNICIPAL
2024-2027
SLP



PODER EJECUTIVO DEL ESTADO San Luis Potosí



SALINAS SAN LUIS POTOSÍ PRECATORIO 2024-2027 ¡ESTAMOS CONTIGO!

4900	Transferencias al exterior	0.00
4910	Transferencias para gobiernos extranjeros	0.00
4911	Transferencias para gobiernos extranjeros	0.00
4920	Transferencias para organismos internacionales	0.00
4921	Transferencias para organismos internacionales	0.00
4930	Transferencias para el sector privado externo	0.00
4931	Transferencias para el sector privado externo	0.00
5000	Bienes Muebles, Inmuebles e Intangibles	2,500,000.00
5100	Mobiliario y equipo de administración	150,000.00
5110	Muebles de oficina y estantería	0.00
5111	Muebles de oficina y estantería	0.00
5120	Muebles, excepto de oficina y estantería	0.00
5121	Muebles, excepto de oficina y estantería	0.00
5130	Bienes artísticos, culturales y científicos	0.00
5131	Bienes artísticos, culturales y científicos	0.00
5140	Objetos de valor	0.00
5141	Objetos de valor	0.00
5150	Equipo de cómputo y de tecnologías de la información	150,000.00
5151	Equipo de cómputo y de tecnologías de la información	150,000.00
5190	Otros mobiliarios y equipos de administración	0.00
5191	Otros mobiliarios y equipos de administración	0.00
5200	Mobiliario y equipo educacional y recreativo	0.00
5210	Equipos y aparatos audiovisuales	0.00
5211	Equipos y aparatos audiovisuales	0.00
5220	Aparatos deportivos	0.00
5221	Aparatos deportivos	0.00
5230	Cámaras fotográficas y de video	0.00
5231	Cámaras fotográficas y de video	0.00
5290	Otro mobiliario y equipo educacional y recreativo	0.00
5291	Otro mobiliario y equipo educacional y recreativo	0.00
5300	Equipo e instrumental médico y de laboratorio	0.00
5310	Equipo médico y de laboratorio	0.00
5311	Equipo médico y de laboratorio	0.00
5320	Instrumental médico y de laboratorio	0.00
5321	Instrumental médico y de laboratorio	0.00
5400	Vehículos y equipo de transporte	1,000,000.00
5410	Vehículos y equipo terrestre	1,000,000.00
5411	Vehículos y equipo terrestre	1,000,000.00
5420	Carrocerías y remolques	0.00
5421	Carrocerías y remolques	0.00
5430	Equipo aeroespacial	0.00
5431	Equipo aeroespacial	0.00
5440	Equipo ferroviario	0.00
5441	Equipo ferroviario	0.00
5450	Embarcaciones	0.00
5451	Embarcaciones	0.00
5490	Otros equipos de transporte	0.00
5491	Otros equipos de transporte	0.00
5500	Equipo de defensa y seguridad	150,000.00
5510	Equipo de defensa y seguridad	150,000.00
5511	Equipo de defensa y seguridad	150,000.00
5600	Maquinaria, otros equipos y herramientas	200,000.00
5610	Maquinaria y equipo agropecuario	0.00
5611	Maquinaria y equipo agropecuario	0.00
5620	Maquinaria y equipo industrial	0.00
5621	Maquinaria y equipo industrial	0.00
5630	Maquinaria y equipo de construcción	0.00
5631	Maquinaria y equipo de construcción	0.00
5640	Sistemas de aire acondicionado, calefacción y de refrigeración industrial y comercial	0.00
5641	Sistemas de aire acondicionado, calefacción y de refrigeración industrial y comercial	0.00
5650	Equipo de comunicación y telecomunicación	150,000.00
5651	Equipo de comunicación y telecomunicación	150,000.00
5660	Equipos de generación eléctrica, aparatos y accesorios eléctricos	0.00

Juana Fabiana S.

Sandra Cruz Sustaita

ADP

MUNICIPAL O 2024-2027 SLP

GENERAL O 2024-2027 SLP

MUNICIPAL O 2024-2027 SLP



PODER EJECUTIVO
DEL ESTADO
San Luis Potosí

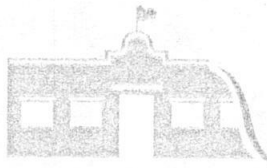

SALINAS
San Luis Potosí
PERIODO DE PLANEACIÓN 2024-2027
¡ESTAMOS CONTIGO!

5661	Equipos de generación eléctrica, aparatos y accesorios eléctricos	0.00	
5670	Herramientas y máquinas-herramienta	50,000.00	
5671	Herramientas y máquinas-herramienta	50,000.00	
5690	Otros equipos	0.00	
5691	Otros equipos	0.00	
5700	Activos biológicos	0.00	
5710	Bovinos	0.00	
5711	Bovinos	0.00	
5720	Porcinos	0.00	
5721	Porcinos	0.00	
5730	Aves	0.00	
5731	Aves	0.00	
5740	Ovinos y caprinos	0.00	
5741	Ovinos y caprinos	0.00	
5750	Peces y acuicultura	0.00	
5751	Peces y acuicultura	0.00	
5760	Equinos	0.00	
5761	Equinos	0.00	
5770	Especies menores y de zoológico	0.00	
5771	Especies menores y de zoológico	0.00	
5780	Árboles y plantas	0.00	
5781	Árboles y plantas	0.00	
5790	Otros activos biológicos	0.00	
5791	Otros activos biológicos	0.00	
5800	Bienes inmuebles	1,000,000.00	
5810	Terrenos	1,000,000.00	
5811	Terrenos	1,000,000.00	
5820	Viviendas	0.00	
5821	Viviendas	0.00	
5830	Edificios no residenciales	0.00	
5831	Edificios no residenciales	0.00	
5890	Otros bienes inmuebles	0.00	
5891	Otros bienes inmuebles	0.00	
5900	Activos intangibles	0.00	
5910	Software	0.00	
5911	Software	0.00	
5920	Patentes	0.00	
5921	Patentes	0.00	
5930	Marcas	0.00	
5931	Marcas	0.00	
5940	Derechos	0.00	
5941	Derechos	0.00	
5950	Concesiones	0.00	
5951	Concesiones	0.00	
5960	Franquicias	0.00	
5961	Franquicias	0.00	
5970	Licencias informáticas e intelectuales	0.00	
5971	Licencias informáticas e intelectuales	0.00	
5980	Licencias industriales, comerciales y otras	0.00	
5981	Licencias industriales, comerciales y otras	0.00	
5990	Otros activos intangibles	0.00	
5991	Otros activos intangibles	0.00	
6000	Inversión Pública		47,463,213.50
6100	Obra pública en bienes de dominio público	47,463,213.50	
6110	Edificación habitacional	0.00	
6111	Edificación habitacional	0.00	
6120	Edificación no habitacional	6,771,780.12	
6121	Edificación no habitacional	0.00	
6122	Construcción y/o rehabilitación de escuelas y espacios educativos	2,500,000.00	
6123	Construcción y/o rehabilitación de hospitales y centros de salud	2,500,000.00	
6124	Construcción y/o rehabilitación de espacios deportivos	1,771,780.12	
6125	Construcción y/o rehabilitación de infraestructura penitenciaria	0.00	
6126	Construcción y/o rehabilitación de infraestructura cultural	0.00	

n.º. *[Signature]*
 Sandra Cruz Sustaita
 Jefa de Planeación
 AP6



IA MUNICIPAL
ENTO 2024-2027
IAS. SLP



A GENERAL
VTO 2024-2027
S. SLP



IPAL
24-2027
SLP



PODEREJECUTIVO DEL ESTADO San Luis Potosí

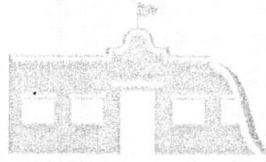

SALINAS GOBIERNO MUNICIPAL AYUNTAMIENTO 2024-2027 ESTAMOS CONTIGO!

6127	Construcción y/o rehabilitación de infraestructura social	0.00
6128	Construcción y/o rehabilitación de infraestructura turística	0.00
6130	Construcción de obras para el abastecimiento de agua, petróleo, gas, electricidad y telecomunicaciones	9,000,000.00
6131	Construcción de obras para el abastecimiento de agua, petróleo, gas, electricidad y telecomunicaciones	9,000,000.00
6140	División de terrenos y construcción de obras de urbanización	28,691,433.38
6141	División de terrenos y construcción de obras de urbanización	28,691,433.38
6150	Construcción de vías de comunicación	3,000,000.00
6151	Construcción de vías de comunicación	3,000,000.00
6160	Otras construcciones de ingeniería civil u obra pesada	0.00
6161	Otras construcciones de ingeniería civil u obra pesada	0.00
6170	Instalaciones y equipamiento en construcciones	0.00
6171	Instalaciones y equipamiento en construcciones	0.00
6190	Trabajos de acabados en edificaciones y otros trabajos especializados	0.00
6191	Trabajos de acabados en edificaciones y otros trabajos especializados	0.00
6200	Obra pública en bienes propios	0.00
6210	Edificación habitacional	0.00
6211	Edificación habitacional	0.00
6220	Edificación no habitacional	0.00
6221	Edificación no habitacional	0.00
6222	Construcción y/o rehabilitación de escuelas y espacios educativos	0.00
6223	Construcción y/o rehabilitación de hospitales y centros de salud	0.00
6224	Construcción y/o rehabilitación de espacios deportivos	0.00
6225	Construcción y/o rehabilitación de infraestructura penitenciaria	0.00
6226	Construcción y/o rehabilitación de infraestructura cultural	0.00
6227	Construcción y/o rehabilitación de infraestructura social	0.00
6228	Construcción y/o rehabilitación de infraestructura turística	0.00
6230	Construcción de obras para el abastecimiento de agua, petróleo, gas, electricidad y telecomunicaciones	0.00
6231	Construcción de obras para el abastecimiento de agua, petróleo, gas, electricidad y telecomunicaciones	0.00
6240	División de terrenos y construcción de obras de urbanización	0.00
6241	División de terrenos y construcción de obras de urbanización	0.00
6250	Construcción de vías de comunicación	0.00
6251	Construcción de vías de comunicación	0.00
6260	Otras construcciones de ingeniería civil u obra pesada	0.00
6261	Otras construcciones de ingeniería civil u obra pesada	0.00
6270	Instalaciones y equipamiento en construcciones	0.00
6271	Instalaciones y equipamiento en construcciones	0.00
6290	Trabajos de acabados en edificaciones y otros trabajos especializados	0.00
6291	Trabajos de acabados en edificaciones y otros trabajos especializados	0.00
6300	Proyectos productivos y acciones de fomento	0.00
6310	Estudios, formulación y evaluación de proyectos productivos no incluidos en conceptos anteriores de este capítulo	0.00
6311	Estudios, formulación y evaluación de proyectos productivos no incluidos en conceptos anteriores de este capítulo	0.00
6320	Ejecución de proyectos productivos no incluidos en conceptos anteriores de este capítulo	0.00
6321	Ejecución de proyectos productivos no incluidos en conceptos anteriores de este capítulo	0.00
6322	Proyectos productivos y acciones de fomento social	0.00
6323	Proyectos productivos y acciones de fomento económico	0.00
6324	Proyectos productivos y acciones de fomento agropecuario	0.00
6325	Proyectos productivos y acciones de fomento ecológico	0.00
6326	Proyectos productivos y acciones de fomento en materia de seguridad pública	0.00
6327	Proyectos y acciones para el buen gobierno y desarrollo institucional	0.00
6328	Proyectos y acciones para control y mejoramiento del transporte colectivo	0.00
6329	Proyectos y acciones de ordenamiento y desarrollo urbano	0.00

Juana Saizano B. N. R. C. A. P. 6

mp. Beaul Sandra Cruz Sustaito

MEXICANO MUNICIPAL FO 2024-2027 SLP

MEXICANO GENERAL FO 2024-2027 SLP

MEXICANO MUNICIPAL FO 2024-2027 SLP



PODEREJECUIVO
DEL ESTADO
San Luis Potosí

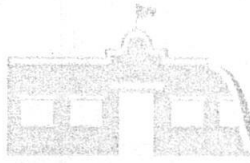

SALINAS

AYUNTAMIENTO 2024-2027
¡ESTAMOS CONTIGO!

9000	Deuda Pública		3,000,000.00
9100	Amortización de la deuda pública	0.00	
9110	Amortización de la deuda interna con instituciones de crédito	0.00	
9111	Amortización de la deuda interna con instituciones de crédito	0.00	
9200	Intereses de la deuda pública	0.00	
9210	Intereses de la deuda interna con instituciones de crédito	0.00	
9211	Intereses de la deuda interna con instituciones de crédito	0.00	
9300	Comisiones de la deuda pública	0.00	
9310	Comisiones de la deuda pública interna	0.00	
9311	Comisiones de la deuda pública interna	0.00	
9400	Gastos de la deuda pública	0.00	
9410	Gastos de la deuda pública interna	0.00	
9411	Gastos de la deuda pública interna	0.00	
9500	Costos por coberturas	0.00	
9510	Costos por coberturas	0.00	
9511	Costos por coberturas	0.00	
9600	Apoyos financieros	0.00	
9610	Apoyos a intermediarios financieros	0.00	
9611	Apoyos a intermediarios financieros	0.00	
9620	Apoyos a ahorradores y deudores del Sistema Financiero Nacional	0.00	
9621	Apoyos a ahorradores y deudores del Sistema Financiero Nacional	0.00	
9900	Adeudos de Ejercicios Fiscales Anteriores (ADEFAS)	3,000,000.00	
9910	ADEFAS	3,000,000.00	
9911	ADEFAS	3,000,000.00	
	Total Presupuesto de Egresos		161,540,159.84

Artículo 23. El presupuesto de egresos municipal del ejercicio 2026 con base en la Clasificación Administrativa, se distribuye de la siguiente manera:

**Clasificación Administrativa
MUNICIPIO DE SALINAS, S.L.P.
Clasificación Administrativa**

Dígito	Sector	Presupuesto aprobado
3.0.0.0.0	Sector Público Municipal	
3.1.0.0.0	Sector público no financiero	
3.1.1.0.0	Sector público no financiero	
3.1.1.1.0	Gobierno Municipal	161,540,159.84
3.1.1.1.1	Órgano Ejecutivo Municipal (Ayuntamiento)	161,540,159.84
3.1.1.2.0	Entidades paraestatales y fideicomisos no empresariales y no financieros	0.00
3.1.1.2.1	Entidades paraestatales y fideicomisos no empresariales y no financieros	0.00
	Total	161,540,159.84

Artículo 24. El presupuesto de egresos municipal del ejercicio 2026 con base en la Clasificación Funcional del Gasto a nivel de finalidad, función y subfunción, se distribuye de la siguiente manera:

**Clasificación Funcional del Gasto
MUNICIPIO DE SALINAS, S.L.P.
Clasificación Funcional del Gasto**

No.	Finalidad-Función-Subfunción	Presupuesto aprobado
1	GOBIERNO	100,126,946.34
1.1	LEGISLACION	0.00
1.1.1	Legislación	0.00
1.1.2	Fiscalización	0.00
1.2	JUSTICIA	0.00
1.2.1	Impartición de Justicia	0.00
1.2.2	Procuración de Justicia	0.00
1.2.3	Reclusión y Readaptación Social	0.00
1.2.4	Derechos Humanos	0.00
1.3	COORDINACION DE LA POLITICA DE GOBIERNO	4,500,000.00
1.3.1	Presidencia / Gobernatura	4,500,000.00
1.3.2	Política Interior	0.00

Sandra Cruz Sostenta
 Juana Casiano S. PAGO
 ASG



MUNICIPAL
O 2024-2027
SLP



GENERAL
O 2024-2027
SLP



MUNICIPAL
O 2024-2027
SLP



PODER EJECUTIVO
DEL ESTADO
San Luis Potosí

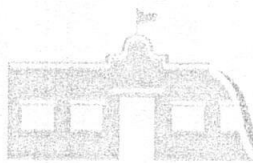

SALINAS
San Luis Potosí
PERIODO 2024-2027
ESTAMOS CONTIGO!

1.3.3	Preservación y Cuidado del Patrimonio Público	0.00
1.3.4	Función Pública	0.00
1.3.5	Asuntos Jurídicos	0.00
1.3.6	Organización de Procesos Electorales	0.00
1.3.7	Población	0.00
1.3.8	Territorio	0.00
1.3.9	Otros	0.00
1.4	RELACIONES EXTERIORES	0.00
1.4.1	Relaciones Exteriores	0.00
1.5	ASUNTOS FINANCIEROS Y HACENDARIOS	88,626,946.34
1.5.1	Asuntos Financieros	0.00
1.5.2	Asuntos Hacendarios	88,626,946.34
1.6	SEGURIDAD NACIONAL	0.00
1.6.1	Defensa	0.00
1.6.2	Marina	0.00
1.6.3	Inteligencia para la Preservación de la Seguridad Nacional	0.00
1.7	ASUNTOS DE ORDEN PÚBLICO Y DE SEGURIDAD INTERIOR	7,000,000.00
1.7.1	Policía	7,000,000.00
1.7.2	Protección Civil	0.00
1.7.3	Otros Asuntos de Orden Público y Seguridad	0.00
1.7.4	Sistema Nacional de Seguridad Pública	0.00
1.8	OTROS SERVICIOS GENERALES	0.00
1.8.1	Servicios Registrales, Administrativos y Patrimoniales	0.00
1.8.2	Servicios Estadísticos	0.00
1.8.3	Servicios de Comunicación y Medios	0.00
1.8.4	Acceso a la Información Pública Gubernamental	0.00
1.8.5	Otros	0.00
2	DESARROLLO SOCIAL	57,413,213.50
2.1	PROTECCION AMBIENTAL	5,771,780.12
2.1.1	Ordenación de Desechos	0.00
2.1.2	Administración del Agua	2,771,780.12
2.1.3	Ordenación de Aguas Residuales, Drenaje y Alcantarillado	0.00
2.1.4	Reducción de la Contaminación	3,000,000.00
2.1.5	Protección de la Diversidad Biológica y del Paisaje	0.00
2.1.6	Otros de Protección Ambiental	0.00
2.2	VIVIENDA Y SERVICIOS A LA COMUNIDAD	29,191,433.38
2.2.1	Urbanización	8,000,000.00
2.2.2	Desarrollo Comunitario	2,500,000.00
2.2.3	Abastecimiento de Agua	8,691,433.38
2.2.4	Alumbrado Público	2,500,000.00
2.2.5	Vivienda	2,500,000.00
2.2.6	Servicios Comunes	5,000,000.00
2.2.7	Desarrollo Regional	0.00
2.3	SALUD	7,500,000.00
2.3.1	Prestación de Servicios de Salud a la Comunidad	5,000,000.00
2.3.2	Prestación de Servicios de Salud a la Persona	2,500,000.00
2.3.3	Generación de Recursos para la Salud	0.00
2.3.4	Rectoría del Sistema de Salud	0.00
2.3.5	Protección Social en Salud	0.00
2.4	RECREACION, CULTURA Y OTRAS MANIFESTACIONES SOCIALES	7,250,000.00
2.4.1	Deporte y Recreación	5,200,000.00
2.4.2	Cultura	2,050,000.00
2.4.3	Radio, Televisión y Editoriales	0.00
2.4.4	Asuntos Religiosos y Otras Manifestaciones Sociales	0.00
2.5	EDUCACION	5,000,000.00
2.5.1	Educación Básica	2,500,000.00
2.5.2	Educación Media Superior	2,300,000.00
2.5.3	Educación Superior	200,000.00
2.5.4	Posgrado	0.00
2.5.5	Educación para Adultos	0.00
2.5.6	Otros Servicios Educativos y Actividades Inherentes	0.00
2.6	PROTECCION SOCIAL	2,500,000.00
2.6.1	Enfermedad e Incapacidad	0.00
2.6.2	Edad Avanzada	0.00
2.6.3	Familia e Hijos	0.00
2.6.4	Desempleo	0.00
2.6.5	Alimentación y Nutrición	1,500,000.00
2.6.6	Apoyo Social para la Vivienda	0.00
2.6.7	Indígenas	0.00
2.6.8	Otros Grupos Vulnerables	500,000.00
2.6.9	Otros de Seguridad Social y Asistencia Social	500,000.00
2.7	OTROS ASUNTOS SOCIALES	200,000.00

Handwritten notes and signatures:
 - Top right: A large handwritten signature.
 - Middle right: "Cura basan S. p. 190" and "AR6".
 - Bottom right: "Sandra Cruz Sustaita" and "M. Cruz".

MUNICIPAL
2024-2027
SLP

GENERAL
2024-2027
SLP

MUNICIPAL
2024-2027
SLP



MUNICIPAL
2024-2027
SLP

GENERAL
2024-2027
SLP

MUNICIPAL
2024-2027
SLP

2.7.1	Otros Asuntos Sociales	200,000.00
3	DESARROLLO ECONOMICO	1,000,000.00
3.1	ASUNTOS ECONOMICOS, COMERCIALES Y LABORALES EN GENERAL	0.00
3.1.1	Asuntos Económicos y Comerciales en General	0.00
3.1.2	Asuntos Laborales Generales	0.00
3.2	AGROPECUARIA, SILVICULTURA, PESCA Y CAZA	0.00
3.2.1	Agropecuaria	0.00
3.2.2	Silvicultura	0.00
3.2.3	Acuicultura, Pesca y Caza	0.00
3.2.4	Agroindustrial	0.00
3.2.5	Hydroagricola	0.00
3.2.6	Apoyo Financiero a la Banca y Seguro Agropecuario	0.00
3.3	COMBUSTIBLES Y ENERGIA	0.00
3.3.1	Carbón y Otros Combustibles Minerales Sólidos	0.00
3.3.2	Petróleo y Gas Natural (Hidrocarburos)	0.00
3.3.3	Combustibles Nucleares	0.00
3.3.4	Otros Combustibles	0.00
3.3.5	Electricidad	0.00
3.3.6	Energia no Eléctrica	0.00
3.4	MINERIA, MANUFACTURAS Y CONSTRUCCION	0.00
3.4.1	Extracción de Recursos Minerales excepto los Combustibles Minerales	0.00
3.4.2	Manufacturas	0.00
3.4.3	Construcción	0.00
3.5	TRANSPORTE	0.00
3.5.1	Transporte por Carretera	0.00
3.5.2	Transporte por Agua y Puertos	0.00
3.5.3	Transporte por Ferrocarril	0.00
3.5.4	Transporte Aéreo	0.00
3.5.5	Transporte por Oleoductos y Gasoductos y Otros Sistema de Transporte	0.00
3.5.6	Otros Relacionados con Transporte	0.00
3.6	COMUNICACIONES	0.00
3.6.1	Comunicaciones	0.00
3.7	TURISMO	0.00
3.7.1	Turismo	0.00
3.7.2	Hoteles y Restaurantes	0.00
3.8	CIENCIA, TECNOLOGIA E INNOVACION	1,000,000.00
3.8.1	Investigación Científica	0.00
3.8.2	Desarrollo Tecnológico	1,000,000.00
3.8.3	Servicios Científicos y Tecnológicos	0.00
3.8.4	Innovación	0.00
3.9	OTRAS INDUSTRIAS Y OTROS ASUNTOS ECONOMICOS	0.00
3.9.1	Comercio, Distribución, Almacenamiento y Depósito	0.00
3.9.2	Otras Industrias	0.00
3.9.3	Otros Asuntos Económicos	0.00
4	OTRAS NO CLASIFICADAS EN FUNCIONES ANTERIORES	3,000,000.00
4.1	TRANSACCIONES DE LA DEUDA PUBLICA / COSTO FINANCIERO DE LA DEUDA	0.00
4.1.1	Deuda Pública Interna	0.00
4.1.2	Deuda Pública Externa	0.00
4.2	TRANSFERENCIAS, PARTICIPACIONES Y APORTACIONES ENTRE DIFERENTES NIVELES Y ORDENES DE GOBIERNO	0.00
4.2.1	Transferencias entre Diferentes Niveles y Ordenes de Gobierno	0.00
4.2.2	Participaciones entre Diferentes Niveles y Ordenes de Gobierno	0.00
4.2.3	Aportaciones entre Diferentes Niveles y Ordenes de Gobierno	0.00
4.3	SANEAMIENTO DEL SISTEMA FINANCIERO	0.00
4.3.1	Saneamiento del Sistema Financiero	0.00
4.3.2	Apoyos IPAB	0.00
4.3.3	Banca de Desarrollo	0.00
4.3.4	Apoyo a los programas de reestructura en unidades de inversión (UDIS)	0.00
4.4	ADEUDOS DE EJERCICIOS FISCALES ANTERIORES	3,000,000.00
4.4.1	Adeudos de Ejercicios Fiscales Anteriores	3,000,000.00
	Total	161,540,159.84

Handwritten signature: Juan Páez S. P.R.C.O. AP6-9

Handwritten signature: Sandra Cruz Sostarrá

Handwritten signature: Miguel Ángel

Artículo 25. El presupuesto de egresos municipal del ejercicio 2026 con base en la Clasificación Programática, desglosando por programa presupuestario, se distribuye de la siguiente manera:

Clasificación Programática
MUNICIPIO DE SALINAS, S.L.P.
Clasificación Programática



MUNICIPAL
2024-2027
SLP

GENERAL
2024-2027
SLP

Programa/Subprograma	Clave	Presupuesto aprobado
Subsidios: Sector Social y Privado		0.00
Sujetos a reglas de operación	S	0.00
Otros Subsidios	U	0.00
Desempeño de las Funciones		157,240,159.84
Prestación de Servicios Públicos	E	157,240,159.84
Provisión de Bienes Públicos	B	0.00
Planeación, seguimiento y evaluación de políticas públicas	P	0.00
Promoción y fomento	F	0.00
Regulación y supervisión	G	0.00
Funciones de las Fuerzas Armadas (Únicamente Gobierno Federal)	A	0.00
Específicos	R	0.00
Proyectos de Inversión	K	0.00
Administrativos y de Apoyo		0.00
Apoyo al proceso presupuestario y para mejorar la eficiencia institucional	M	0.00
Apoyo a la función pública y al mejoramiento de la gestión	O	0.00
Operaciones ajenas	W	0.00
Compromisos		0.00
Obligaciones de cumplimiento de resolución jurisdiccional	L	0.00
Desastres Naturales	N	0.00
Obligaciones		1,300,000.00
Pensiones y jubilaciones	J	1,300,000.00
Aportaciones a la seguridad social	T	0.00
Aportaciones a fondos de estabilización	Y	0.00
Aportaciones a fondos de inversión y reestructura de pensiones	Z	0.00
Programas de Gasto Federalizado (Gobierno Federal)		0.00
Gasto Federalizado	I	0.00
Participaciones a entidades federativas y municipios		0.00
Costo financiero, deuda o apoyos a deudores y ahorradores de la banca	D	0.00
Adeudos de ejercicios fiscales anteriores		3,000,000.00
Total		161,540,159.84

AP6
 P. 60
 Juan Laisson S.
 Sandra Cruz Sustarba
 Sandra Cruz Sustarba

Artículo 26. El presupuesto de egresos municipal del ejercicio 2026 con base en la Clasificación Económica de los Ingresos, de los Gastos y del Financiamiento, se distribuye de la siguiente manera:

**Clasificación Económica de los Ingresos, de los Gastos y del Financiamiento
(Estructura Básica)**

MUNICIPIO DE SALINAS, S.L.P.

Clasificación Económica de los Ingresos, de los Gastos y del Financiamiento

1	Ingresos		
1.1	Total Ingresos Corrientes		161,540,159.84
1.1.1	Impuestos	2,783,603.57	
1.1.2	Contribuciones a la Seguridad Social	0.00	
1.1.3	Contribuciones de Mejoras	2,011,500.00	
1.1.4	Derechos, Productos y Aprovechamientos Corrientes	8,564,245.93	
1.1.5	Rentas de la Propiedad	0.00	
1.1.6	Venta de Bienes y Servicios de Entidades del Gobierno Federal/ Ingresos de Explotación de Entidades Empresariales	0.00	
1.1.7	Subsidios y Subvenciones Recibidos por las Entidades Empresariales Públicas	0.00	
1.1.8	Transferencias, Asignaciones y Donativos Corrientes Recibidos	0.00	
1.1.9	Participaciones	148,180,810.34	
1.2	Total Ingresos de Capital		0.00
1.2.1	Venta (Disposición) de Activos	0.00	
1.2.1.1	Venta de Activos Fijos	0.00	
1.2.1.2	Venta de Objetos de Valor	0.00	
1.2.1.3	Venta de Activos No Producidos	0.00	
1.2.2	Disminución de Existencias	0.00	

MUNICIPAL
2024-2027
SLP

1.2.3	Incremento de la depreciación, amortización, estimaciones y provisiones acumuladas	0.00	
1.2.4	Transferencias, asignaciones y donativos de capital recibidos	0.00	
1.2.5	Recuperación de inversiones financieras realizadas con fines de política	0.00	
	Total de Ingresos		161,540,159.84
2	Gasto		
2.1	Total Gastos Corrientes		111,076,946.34
2.1.1	Gastos de consumo de los entes del Gobierno General/ Gastos de Explotación de las entidades empresariales	111,076,946.34	
2.1.1.1	Remuneraciones	54,350,000.00	
2.1.1.2	Compra de bienes y servicios	56,726,946.34	
2.1.1.3	Variación de Existencias (Disminución (+) Incremento (-))	0.00	
2.1.1.4	Depreciación y amortización (Consumo de Capital Fijo)	0.00	
2.1.1.5	Estimaciones por Deterioro de Inventarios	0.00	
2.1.1.6	Impuestos sobre los productos, la producción y las importaciones de las entidades empresariales	0.00	
2.1.2	Prestaciones de la Seguridad Social	0.00	
2.1.3	Gastos de la propiedad	0.00	
2.1.3.1	Intereses	0.00	
2.1.3.2	Gastos de la Propiedad Distintos de Intereses	0.00	
2.1.4	Subsidios y Subvenciones a Empresas	0.00	
2.1.5	Transferencias, asignaciones y donativos corrientes otorgados	0.00	
2.1.6	Impuestos sobre los ingresos, la riqueza y otros a las entidades empresariales públicas	0.00	
2.1.7	Participaciones	0.00	
2.1.8	Provisiones y Otras Estimaciones	0.00	
2.2	Total Gastos de Capital		47,463,213.50
2.2.1	Construcciones en Proceso	47,463,213.50	
2.2.2	Activos Fijos (Formación bruta de capital fijo)	0.00	
2.2.3	Incremento de existencias	0.00	
2.2.4	Objetos de valor	0.00	
2.2.5	Activos no producidos	0.00	
2.2.6	Transferencias, asignaciones y donativos de capital otorgados	0.00	
2.2.7	Inversiones financieras realizadas con fines de política económica	0.00	
	Total del Gasto		158,540,159.84
3	Financiamiento		
3.1	Total Fuentes Financieras		0.00
3.1.1	Disminución de activos financieros	0.00	
3.1.2	Incremento de pasivos	0.00	
3.1.3	Incremento del patrimonio	0.00	
3.2	Total Aplicaciones Financieras (usos)		3,000,000.00
3.2.1	Incremento de activos financieros	0.00	
3.2.2	Disminución de pasivos	3,000,000.00	
3.2.3	Disminución de Patrimonio	0.00	
	Total Financiamiento		3,000,000.00
			161,540,159.84

Artículo 27. En cumplimiento del marco jurídico vigente en el Estado, se impulsará, de manera transversal, la igualdad sustantiva entre mujeres y hombres a través de la incorporación de la perspectiva de género en la programación y presupuestación, ejecución, seguimiento, evaluación de resultados y rendición de cuentas de los Programas Presupuestarios de la Administración Pública Municipal.

Por ello, para el ejercicio fiscal 2026 se establece un importe de \$ 300,00.00 que corresponde a inversión destinada para la igualdad sustantiva entre mujeres y hombres que se distribuye en 2 programas presupuestarios, como se muestra a continuación:

Programa presupuestario	Presupuesto aprobado
Inclusión Social e igualdad de genero	150,000.00
Mujeres	150,000.00
	300,000.00

Handwritten signatures and notes:
 APG
 Sandra Cruz Sastarfa
 Juan Luis S. P. P. P.
 inf. Gen. P.

MEXICANOS
MUNICIPAL
2024-2027
SLP

MEXICANOS
GENERAL
2024-2027
SLP

MEXICANOS
MUNICIPAL
2024-2027
SLP



Artículo 28. El Anexo Transversal para la atención de las niñas, niños y adolescentes es un elemento fundamental para evaluar el compromiso de los distintos órdenes de gobierno, incluyendo al municipal, por lo que invertir en la infancia y la adolescencia es estratégico para el desarrollo del país y el presupuesto es la expresión de sus prioridades, es por eso que los programas presupuestarios son los instrumentos para favorecer la equidad y el desarrollo social para obtener niños y niñas más sanos y educados, ciudadanos más empoderados y una sociedad más democrática. Por ello, con el fin de orientar las finanzas públicas del municipio bajo el enfoque de derechos y contar con herramientas que favorezcan la igualdad de oportunidades y garanticen el bienestar de la niñez, para el ejercicio fiscal 2026 se establece un importe de \$150,000.00 que corresponde a inversión destinada para niñas, niños y adolescentes que se distribuye en 1 programas presupuestarios, como se muestra a continuación:

Programa presupuestario	Presupuesto aprobado
BIENESTAR PARA NIÑOS Y NIÑAS	150,000.00
	\$150,000.00

Artículo 29. Las previsiones para atender a la población afectada por desastres naturales y otros siniestros, se distribuyen de la siguiente forma:

Ayudas por Desastres Naturales y Otros Siniestros

Partida	Asignación presupuestal	Destinatario	Procedencia del recurso
A	0.00		
B	0.00		
C	0.00		
Total	0.00		

Artículo 30. El gasto contemplado en el presente presupuesto de egresos y que cuenta con aprobación para realizar erogaciones plurianuales, se muestra a continuación:

Nombre del proyecto o programa	Presupuesto aprobado en años anteriores	Presupuesto aprobado para el año 2026	Presupuesto aprobado para años posteriores
	0.00	0.00	0.00
	0.00	0.00	0.00
	0.00	0.00	0.00
	0.00	0.00	0.00
	0.00	0.00	0.00
Total	0.00	0.00	0.00

Artículo 31. El gasto contemplado en el presente presupuesto de egresos corresponde únicamente al ejercicio fiscal 2026 y no cuenta con partidas que se encuentren relacionadas con erogaciones plurianuales.

Artículo 32. No se desglosa pago para contratos de asociaciones público privadas, en el presupuesto de egresos del ejercicio 2026, debido a que el municipio no tiene contratos suscritos al amparo de la Ley de Asociaciones Público-Privadas en Proyectos para la Prestación de Servicios del Estado y Municipios, por lo que no existen compromisos ligados a Asociaciones Público Privadas (APP).

**CAPÍTULO III
De los Servicios Personales**

Artículo 33. En el ejercicio fiscal 2026, la Administración Pública Municipal contará con 496 plazas de conformidad con lo siguiente:

Analítico de plazas de la administración pública municipal

Área/Departamento	Descripción de puestos	Número de plazas	Confianza	Base	Honorarios
Ayuntamiento	Presidente municipal	1	1		
Ayuntamiento	Sindico	1	1		
Ayuntamiento	Regidor	6	6		
	Suma	8	8	0	0
Secretaría General	Secretario General	1	1		
Secretaría General	Oficial Administrativo A	1		1	
Secretaría General	Auxiliar Administrativo B	2		2	
Secretaría General	Secretario (a) Auxiliar B	4		4	
	Suma	8	1	7	0
Contraloría Interna	Contralor Interno	1	1		
Contraloría Interna	Unidad de Investigación Administrativa	1	1		
Contraloría Interna	Unidad de Sustentación de Procedimientos Administrativos	1	1		

Sandra Cruz Sustaita
 M. P. General

MUNICIPAL
2024-2027
SLP

GENERAL
2024-2027
SLP

MUNICIPAL
2024-2027
SLP

Contraloría Interna	Oficial Administrativo A	1		1	
Suma		4	3	1	0
Secretaría Técnica	Coordinador B	1	1		
Suma		1	1	0	0
Secretaría Particular	Secretaría Particular	1	1		
Secretaría Particular	Secretario (a) Auxiliar B	1		1	
Secretaría Particular	Chofer C	1		1	
Secretaría Particular	Chofer B	2		2	
Secretaría Particular	Ayudante General B	1		1	
Suma		6	1	5	0
Unidad de Transparencia	Encargado	1	1		
Unidad de Transparencia	Secretario (a) Auxiliar B	1		1	
Suma		2	1	1	0
Alumbrado Público	Coordinador A	1	1		
Alumbrado Público	Auxiliar Administrativo A	1		1	
Alumbrado Público	Electricista Alumbrado A	2		2	
Alumbrado Público	Electricista Alumbrado B	2		2	
Suma		6	1	5	0
Sindicatura	Secretario (a) Auxiliar B	2		2	
Suma		2	0	2	0
Recursos Humanos	Coordinador C	1	1		
Recursos Humanos	Oficial Administrativo B	1		1	
Recursos Humanos	Secretario (a) Auxiliar B	1		1	
Suma		3	1	2	0
Registro Civil	Oficial de Registro Civil	1	1		
Registro Civil	Auxiliar Administrativo A	4		4	
Suma		5	1	4	0
Catastro	Coordinador B	1	1		
Catastro	Secretario (a) Auxiliar B	2		2	
Suma		3	1	2	0
Turismo, Comercio Anuncios y Espectáculos	Director General C	1	1		
Turismo, Comercio Anuncios y Espectáculos	Auxiliar Administrativo A	4		4	
Turismo, Comercio Anuncios y Espectáculos	Secretario (a) Auxiliar B	2		2	
Turismo, Comercio Anuncios y Espectáculos	Ayudante General B	1		1	
Turismo, Comercio Anuncios y Espectáculos	Intendente B	1		1	
Suma		9	1	8	0
Comunicación Social	Jefe de Departamento C	1	1		
Comunicación Social	Oficial Administrativo B	1		1	
Comunicación Social	Oficial Administrativo A	2		2	
Comunicación Social	Secretario (a) Auxiliar B	2		2	
Suma		6	1	5	0

inf. General Sandra Cruz Sustaita.
 Juan Laizano R.
 PRUBO APP

Desarrollo Rural	Director General B	1	1		
Desarrollo Rural	Oficial Administrativo B	1		1	
Desarrollo Rural	Oficial Administrativo A	1		1	
Desarrollo Rural	Auxiliar Administrativo B	1		1	
Desarrollo Rural	Auxiliar Administrativo A	2		2	
	Suma	6	1	5	0
Biblioteca Municipal y Digital	Auxiliar Administrativo A	2		2	
Biblioteca Municipal y Digital	Secretario (a) Auxiliar B	4		4	
	Suma	6	0	6	0
Centro Cultural	Coordinador B	1	1		
Centro Cultural	Cronista	1	1		
Centro Cultural	Oficial Administrativo A	3		3	
Centro Cultural	Secretario (a) Auxiliar B	2		2	
Centro Cultural	Secretario (a) Auxiliar A	4		4	
Centro Cultural	Ayudante General B	1		1	
	Suma	12	2	10	0
Rastro Municipal	Coordinador A	1	1		
Rastro Municipal	Médico Veterinario Zootecnista	1		1	
Rastro Municipal	Secretario (a) Auxiliar B	2		2	
Rastro Municipal	Auxiliar Administrativo A	1		1	
Rastro Municipal	Ayudante General D	5		5	
Rastro Municipal	Ayudante General C	5		5	
Rastro Municipal	Ayudante General B	5		5	
	Suma	20	1	19	0
Imagen Urbana Parques y Jardines	Coordinador B	1	1		
Imagen Urbana Parques y Jardines	Auxiliar Administrativo A	1		1	
Imagen Urbana Parques y Jardines	Secretario (a) Auxiliar B	2		2	
Imagen Urbana Parques y Jardines	Secretario (a) Auxiliar A	2		2	
Imagen Urbana Parques y Jardines	Chofer B	1		1	
Imagen Urbana Parques y Jardines	Ayudante General D	4		4	
Imagen Urbana Parques y Jardines	Ayudante General C	8		8	
Imagen Urbana Parques y Jardines	Ayudante General B	42		42	
Imagen Urbana Parques y Jardines	Ayudante General A	8		8	
Imagen Urbana Parques y Jardines	Intendente C	4		4	
Imagen Urbana Parques y Jardines	Intendente B	52		52	
Imagen Urbana Parques y Jardines	Intendente A	13		13	
	Suma	138	1	137	0
Agua Potable Drenaje y Alcantarillado	Director General A	1	1		
Agua Potable Drenaje y Alcantarillado	Auxiliar Administrativo B	1		1	
Agua Potable Drenaje y Alcantarillado	Auxiliar Administrativo A	1		1	
Agua Potable Drenaje y Alcantarillado	Chofer A	1		1	
Agua Potable Drenaje y Alcantarillado	Chofer B	2		2	

APG
 Juana Labiano L.
 Sandra Cruz Sustaita
 Lic. David



MUNICIPAL
2024-2027
SLP



GENERAL
2024-2027
SLP



MUNICIPAL
2024-2027
SLP



PODEREJECUTIVO
DEL ESTADO
San Luis Potosí

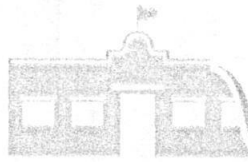

SALINAS

PERIODO DE EJERCICIO 2024-2027
ESTAMOS CONTIGO!

Agua Potable Drenaje y Alcantarillado	Operador de Maquinaria Pesada	1		1	
Agua Potable Drenaje y Alcantarillado	Operador de Sistema de Agua	4		4	
Agua Potable Drenaje y Alcantarillado	Auxiliar del Sistema de Agua B	6		6	
Agua Potable Drenaje y Alcantarillado	Auxiliar del Sistema de Agua A	8		8	
Agua Potable Drenaje y Alcantarillado	Ayudante General D	1		1	
Agua Potable Drenaje y Alcantarillado	Ayudante General C	2		2	
Agua Potable Drenaje y Alcantarillado	Ayudante General B	6		6	
	Suma	34	1	33	0
Recursos Materiales	Coordinador C	1	1		
Recursos Materiales	Oficial Administrativo B	1		1	
Recursos Materiales	Secretaria Auxiliar B	3		3	
	Suma	5	1	4	0
Protección Civil	Coordinador C	1	1		
Protección Civil	Auxiliar Administrativo B	3		3	
Protección Civil	Secretaria Auxiliar B	1		1	
Protección Civil	Ayudante General B	1		1	
	Suma	6	1	5	0
Justicia Cívica	Jefe de Departamento B	1	1		
Justicia Cívica	Secretario (a) Auxiliar B	1		1	
	Suma	2	1	1	0
Participación Ciudadana	Coordinador C	1	1		
	Suma	1	1	0	0
Obras Publicas	Coordinador C	1	1		
Obras Publicas	Jefe de Departamento A	1	1		
Obras Publicas	Oficial Administrativo A	1		1	
Obras Publicas	Secretario (a) Auxiliar B	1		1	
Obras Publicas	Oficial Albañil	3		3	
Obras Publicas	Ayudante General D	1		1	
Obras Publicas	Ayudante General C	15		15	
Obras Publicas	Ayudante General B	18		18	
Obras Publicas	Intendente B	1		1	
	Suma	42	2	40	0
Tesorería Municipal	Tesorero Municipal	1	1		
Tesorería Municipal	Contador Auxiliar B	1	1		
Tesorería Municipal	Oficial Administrativo B	2		2	
Tesorería Municipal	Oficial Administrativo A	4		4	
Tesorería Municipal	Auxiliar Administrativo A	1		1	
Tesorería Municipal	Secretario (a) Auxiliar B	3		3	
	Suma	12	2	10	0
Gestión Social	Coordinador C	1	1		
Gestión Social	Auxiliar Administrativo A	1		1	
Gestión Social	Secretario (a) Auxiliar B	1		1	
	Suma	3	1	2	0
Educación	Jefe de Departamento B	1	1		

inf. Juan Sandra Cruz Sostaito
 N. C. M. AP6-0

MUNICIPAL
2024-2027
SLP

GENERAL
2024-2027
SLP

MUNICIPAL
2024-2027
SLP



PODER EJECUTIVO
DEL ESTADO
San Luis Potosí

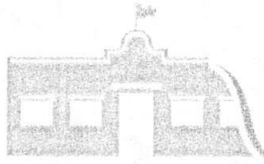

SALINAS
San Luis Potosí
AYUNTAMIENTO 2024-2027
ESTAMOS CONTIGO!

Educación	Secretario (a) Auxiliar B	1		1	
	Suma	2	1	1	0
Coordinación de Desarrollo Social	Director General B	1	1		
Coordinación de Desarrollo Social	Oficial Administrativo B	2		2	
Coordinación de Desarrollo Social	Auxiliar Administrativo B	5		5	
Coordinación de Desarrollo Social	Auxiliar Administrativo A	2		2	
Coordinación de Desarrollo Social	Secretario (a) Auxiliar B	2		2	
	Suma	12	1	11	0
Ecología y Aseo Municipal	Coordinador B	1	1		
Ecología y Aseo Municipal	Oficial Administrativo B	2		2	
Ecología y Aseo Municipal	Oficial Administrativo A	1		1	
Ecología y Aseo Municipal	Secretario (a) Auxiliar B	1		1	
Ecología y Aseo Municipal	Operador de Maquinaria Pesada	2		2	
Ecología y Aseo Municipal	Jefe de Cuadrilla	1		1	
Ecología y Aseo Municipal	Chofer B	3		3	
Ecología y Aseo Municipal	Ayudante General C	5		5	
Ecología y Aseo Municipal	Ayudante General B	25		25	
Ecología y Aseo Municipal	Ayudante General A	2		2	
	Suma	43	1	42	0
Deportes	Coordinador B	1	1		
Deportes	Oficial Administrativo A	2		2	
Deportes	Auxiliar Administrativo B	1		1	
Deportes	Ayudante General B	2		2	
	Suma	6	1	5	0
Relaciones Exteriores	Coordinador A	1	1		
	Suma	1	1	0	0
Apoyo (DIF y UBR)	Oficial Administrativo A	1		1	
Apoyo (DIF y UBR)	Auxiliar Administrativo B	4		4	
Apoyo (DIF y UBR)	Auxiliar Administrativo A	4		4	
Apoyo (DIF y UBR)	Secretario (a) Auxiliar B	7		7	
Apoyo (DIF y UBR)	Enfermera	1		1	
Apoyo (DIF y UBR)	Chofer B	1		1	
	Suma	18	0	18	0
Enlace con Gobierno Federal, Estatal y Municipal	Coordinador C	1	1		
Enlace con Gobierno Federal, Estatal y Municipal	Auxiliar Administrativo B	2		2	
Enlace con Gobierno Federal, Estatal y Municipal	Secretario (a) Auxiliar B	1		1	
	Suma	4	1	3	0
Víctimas de Violencia de Género	Jefe de Departamento C	1	1		
	Suma	1	1	0	0
Programas Sociales	Coordinador C	1	1		

APG

NRG

José Luis B.

mp. *[Signature]* Sandra Cruz Sustarfa

MUNICIPAL
0 2024-2027
SLP

GENERAL
0 2024-2027
SLP

MUNICIPAL
0 2024-2027
SLP



PODER EJECUTIVO
DEL ESTADO
San Luis Potosí



SALINAS
San Luis Potosí
PRESUPUESTO 2024-2027
¡ESTAMOS CONTIGO!

Programas Sociales	Secretario (a) Auxiliar B	1		1	
	Suma	2	1	1	0
Informática	Coordinador C	1	1		
	Suma	1	1	0	0
Dirección General de Servicios Municipales	Director General C	1	1		
	Suma	1	1	0	0
Dirección General Administrativa	Director General C	1	1		
	Suma	1	1	0	0
Teatro de las Artes	Jefe de Departamento C	1	1		
Teatro de las Artes	Auxiliar Administrativo A	1		1	
Teatro de las Artes	Secretario (a) Auxiliar B	2		2	
Teatro de las Artes	Ayudante General C	1		1	
	Suma	5	1	4	0
Instancia de la Mujer	Jefe de Departamento C	1	1		
Instancia de la Mujer	Secretario (a) Auxiliar B	1		1	
	Suma	2	1	1	0
Centro de Desarrollo Comunitario La Paz	Jefe de Departamento C	1	1		
Centro de Desarrollo Comunitario La Paz	Auxiliar Administrativo B	3		3	
Centro de Desarrollo Comunitario La Paz	Auxiliar Administrativo A	2		2	
Centro de Desarrollo Comunitario La Paz	Secretario (a) Auxiliar B	5		5	
Centro de Desarrollo Comunitario La Paz	Secretario (a) Auxiliar A	2		2	
	Suma	13	1	12	0
Asuntos Jurídicos	Coordinador C	1	1		
Asuntos Jurídicos	Oficial Administrativo B	1		1	
	Suma	2	1	1	0
Atención a la Juventud y Becas	Jefe de Departamento A	1	1		
	Suma	1	1	0	0
Archivo Municipal	Coordinador A	1	1		
Archivo Municipal	Oficial Administrativo A	1		1	
Archivo Municipal	Secretaria Auxiliar B	2		2	
	Suma	4	1	3	0
Seguridad Publica	Director	1	1		
Seguridad Publica	Oficial Administrativo A	2		2	
Seguridad Publica	Médico Legista	1	1		
Seguridad Publica	Policia Preventivo A	5		5	
Seguridad Publica	Policia Preventivo B	5		5	
Seguridad Publica	Policia Preventivo C	17		17	
	Suma	31	2	29	0
	Totales	496	54	442	0

APP
 NRD
 Juana Luisa S.
 Sandra Cruz Sustaito
 inf.

Artículo 34. Los servidores públicos ocupantes de las plazas a que se refiere el artículo anterior, percibirán las remuneraciones que se determinen en el Tabulador de sueldos y salarios, el cual se integra en el presente presupuesto de egresos con base en lo establecido en los artículos 115, fracción IV, y 127, de la Constitución Política de los Estados Unidos Mexicanos; 114, fracción IV, y 133, de la Constitución Política del Estado Libre y Soberano de San Luis Potosí; 1, 8, 9, 10, 11, 12, 17, 20 y 23 de la Ley Reglamentaria del Artículo 133 de la Constitución Política del Estado Libre y Soberano de San Luis Potosí en Materia de Remuneraciones; y demás disposiciones aplicables; sin que el total de

erogaciones por servicios personales exceda de los montos aprobados en este Presupuesto de Egresos; de conformidad con lo siguiente:

Tabulador de sueldos y salarios (sin seguridad pública)

TABULADOR DE SUELDOS Y SALARIOS "2026".
H. AYUNTAMIENTO DE SALINAS S.L.P.
RAMO 28.

Descripción de puestos	Nivel	Categoría	Plazas actuales	No. Plazas	Total mensual bruto										Total anual bruto	
					Remuneraciones al personal de Carácter Permanente		Remuneraciones al personal de Carácter Transitorio	Remuneraciones Adicionales y Especiales		Seguridad Social	Otras Prestaciones Sociales y Económicas	Previsiones	Pago de Estímulos a Servidores Públicos	Total mensual bruto		
					SUELDO MINIMO	SUELDO MAXIMO		Prima Vacacional (2 Periodos)	aguinaldo y/o compensación (65 Días)							
PRESIDENTE MUNICIPAL	1	A	1	1	\$8,598.00	\$90,000.00	\$0.00	\$0.00	\$182,222.85	\$0.00	\$0.00	\$0.00	\$0.00	\$0.00	\$9,776.10	\$1,368,865.40
SIBRICO	2	A	1	1	\$30,730.80	\$31,652.72	\$0.00	\$0.00	\$58,029.99	\$0.00	\$0.00	\$0.00	\$0.00	\$0.00	\$31,652.72	\$443,138.14
REGIDORES	3	A	6	6	\$30,730.80	\$31,652.72	\$0.00	\$0.00	\$58,029.99	\$0.00	\$0.00	\$0.00	\$0.00	\$0.00	\$31,652.72	\$443,138.14
SECRETARIO GENERAL	4	B	1	1	\$30,730.80	\$31,652.72	\$0.00	\$11,817.02	\$58,029.99	\$0.00	\$0.00	\$10,243.60	\$0.00	\$0.00	\$32,707.81	\$485,198.75
TESORERO MUNICIPAL	4	B	1	1	\$30,730.80	\$31,652.72	\$0.00	\$11,817.02	\$58,029.99	\$0.00	\$0.00	\$10,243.60	\$0.00	\$0.00	\$32,707.81	\$485,198.75
CONTRALOR INTERNO	4	B	1	1	\$30,730.80	\$31,652.72	\$0.00	\$11,817.02	\$58,029.99	\$0.00	\$0.00	\$10,243.60	\$0.00	\$0.00	\$32,707.81	\$485,198.75
DIRECTOR GENERAL C	5	C	3	4	\$19,626.90	\$24,508.46	\$0.00	\$9,149.08	\$44,928.52	\$0.00	\$0.00	\$7,779.83	\$0.00	\$0.00	\$24,841.00	\$380,019.41
DIRECTOR GENERAL B	5	B	2	3	\$16,780.80	\$17,835.30	\$0.00	\$6,658.51	\$32,608.05	\$0.00	\$0.00	\$10,191.60	\$0.00	\$0.00	\$18,429.81	\$266,544.31
DIRECTOR GENERAL A	5	A	2	3	\$13,200.00	\$15,120.00	\$0.00	\$5,644.80	\$27,720.00	\$0.00	\$0.00	\$11,520.00	\$0.00	\$0.00	\$15,824.00	\$228,844.80
SECRETARIA TECNICA	5	C	1	1	\$18,000.00	\$18,997.32	\$0.00	\$7,092.33	\$34,828.42	\$0.00	\$0.00	\$11,066.40	\$0.00	\$0.00	\$19,630.56	\$284,121.21
SECRETARIA PARTICULAR	6	A	1	1	\$21,999.00	\$24,822.00	\$0.00	\$9,268.88	\$45,507.00	\$0.00	\$0.00	\$11,032.00	\$0.00	\$0.00	\$25,849.40	\$387,808.88
ENCARGADO DE UNIDAD DE TRANSPARENCIA	6	B	1	1	\$9,078.00	\$9,531.90	\$0.00	\$3,558.58	\$17,475.15	\$0.00	\$0.00	\$10,288.40	\$0.00	\$0.00	\$9,849.63	\$147,293.58
CRONISTA	6	C	1	1	\$8,350.00	\$8,809.61	\$0.00	\$3,288.92	\$16,150.94	\$0.00	\$0.00	\$10,627.46	\$0.00	\$0.00	\$9,103.26	\$137,250.85
COORDINADOR C	7	C	9	14	\$13,260.00	\$19,714.43	\$0.00	\$7,360.05	\$36,143.12	\$0.00	\$0.00	\$10,952.48	\$0.00	\$0.00	\$20,371.58	\$294,314.51
COORDINADOR B	7	B	5	10	\$10,899.00	\$13,734.00	\$0.00	\$5,127.36	\$25,179.00	\$0.00	\$0.00	\$10,494.00	\$0.00	\$0.00	\$14,191.80	\$207,867.38
COORDINADOR A	7	A	4	8	\$9,200.00	\$10,395.00	\$0.00	\$3,880.80	\$19,057.50	\$0.00	\$0.00	\$11,220.00	\$0.00	\$0.00	\$10,741.50	\$160,830.80
CONTADOR AUXILIAR B	8	A	1	1	\$21,852.30	\$22,944.92	\$0.00	\$8,568.10	\$42,085.68	\$0.00	\$0.00	\$11,654.56	\$0.00	\$0.00	\$23,709.75	\$341,449.47
CONTADOR AUXILIAR A	8	B	0	1	\$13,260.00	\$14,603.40	\$0.00	\$5,451.94	\$26,777.90	\$0.00	\$0.00	\$11,126.40	\$0.00	\$0.00	\$15,090.18	\$221,025.94
UNIDAD DE INVESTIGACION ADMINISTRATIVA (CONTRALORIA I)	8	B	1	1	\$13,890.00	\$10,501.16	\$0.00	\$3,920.43	\$19,252.12	\$0.00	\$0.00	\$8,000.88	\$0.00	\$0.00	\$10,851.19	\$158,937.48
UNIDAD DE SUSLANCIACION DE PROCEDIMIENTOS ADMINISTRATIVOS (CONTRALORIA I)	8	B	1	1	\$10,000.00	\$10,501.16	\$0.00	\$3,920.43	\$19,252.12	\$0.00	\$0.00	\$10,001.10	\$0.00	\$0.00	\$10,851.19	\$160,937.70
AUTORIDAD RESOLUTORA (CONTRALORIA I)	8	B	0	1	\$10,000.00	\$10,501.16	\$0.00	\$3,920.43	\$19,252.12	\$0.00	\$0.00	\$10,001.10	\$0.00	\$0.00	\$10,851.19	\$160,937.70
SUPERVISOR OBRA (CONTRALORIA I)	8	C	0	1	\$10,000.00	\$10,501.16	\$0.00	\$3,920.43	\$19,252.12	\$0.00	\$0.00	\$10,001.10	\$0.00	\$0.00	\$10,851.19	\$160,937.70
DOCTOR SERVICIO MEDICO	9	C	0	1	\$13,900.00	\$14,593.95	\$0.00	\$5,448.41	\$28,755.58	\$0.00	\$0.00	\$10,192.60	\$0.00	\$0.00	\$15,080.42	\$219,956.31
OFICIAL DE REGISTRO CIVIL	10	C	1	1	\$15,500.00	\$16,298.10	\$0.00	\$6,084.82	\$29,879.85	\$0.00	\$0.00	\$10,348.00	\$0.00	\$0.00	\$16,841.37	\$244,808.02
JEFE DE DEPARTAMENTO C	11	C	2	5	\$9,800.00	\$10,265.85	\$0.00	\$3,832.58	\$18,820.73	\$0.00	\$0.00	\$11,732.40	\$0.00	\$0.00	\$10,808.05	\$159,286.88
JEFE DE DEPARTAMENTO B	11	B	3	5	\$8,200.00	\$9,450.32	\$0.00	\$3,528.12	\$17,325.58	\$0.00	\$0.00	\$10,800.36	\$0.00	\$0.00	\$9,785.33	\$148,832.89
JEFE DE DEPARTAMENTO A	12	A	1	4	\$6,390.00	\$6,719.90	\$0.00	\$2,508.76	\$12,319.81	\$0.00	\$0.00	\$10,239.84	\$0.00	\$0.00	\$6,943.89	\$106,827.13
JEFA DE UNIDAD DE ATENCION A PERSONAS MAYORES	11	A	0	1	\$8,750.00	\$9,189.50	\$0.00	\$3,430.74	\$16,847.41	\$0.00	\$0.00	\$10,502.28	\$0.00	\$0.00	\$9,495.81	\$142,585.95
ENCARGADO DE REPAROS MUNICIPALES	13	B	0	1	\$6,390.00	\$6,741.00	\$0.00	\$2,516.64	\$12,350.50	\$0.00	\$0.00	\$10,272.00	\$0.00	\$0.00	\$6,965.70	\$107,162.64
MEDICO VETERINARIO ZOOTECNISTA	14	B	1	1	\$8,625.00	\$9,056.25	\$0.00	\$3,381.00	\$16,607.13	\$0.00	\$0.00	\$10,350.00	\$0.00	\$0.00	\$9,358.13	\$140,518.50

ADO
 Juana Laisano S.
 Sandra Cruz Sustarita
 my. leand

IA MUNICIPAL
ENTO-2024-2027
AS, SLP

A GENERAL
ITO 2024-2027
S, SLP

MUNICIPAL
24-2027
SLP



PODERE EJECUTIVO DEL ESTADO San Luis Potosí



SALINAS GOBIERNO MUNICIPAL AYUNTAMIENTO 2024-2027 ¡ESTAMOS CONTIGO!

OFICIAL ADMINISTRATIVO B	16	B	10	14	\$11,800.00	\$14,490.00	\$0.00	\$5,409.60	\$28,565.00	\$0.00	\$0.00	\$16,560.00	\$0.00	\$14,073.00	\$224,829.60
OFICIAL ADMINISTRATIVO A	17	A	18	20	\$9,700.00	\$11,728.08	\$0.00	\$4,378.48	\$21,501.48	\$0.00	\$0.00	\$11,169.60	\$0.00	\$12,119.02	\$179,741.20
AUXILIAR ADMINISTRATIVO B	14	B	15	18	\$8,000.00	\$8,887.88	\$0.00	\$3,310.88	\$16,257.78	\$0.00	\$0.00	\$18,891.20	\$0.00	\$9,183.48	\$144,352.20
AUXILIAR ADMINISTRATIVO A	17	A	28	33	\$6,500.00	\$8,127.00	\$0.00	\$3,034.08	\$14,899.50	\$0.00	\$0.00	\$10,320.00	\$0.00	\$8,397.90	\$127,132.00
SECRETARIA (O) AUXILIAR B	18	B	51	55	\$4,400.00	\$7,155.86	\$0.00	\$2,671.52	\$13,119.07	\$0.00	\$0.00	\$13,630.20	\$0.00	\$7,394.38	\$116,483.66
SECRETARIA (O) AUXILIAR A	18	A	7	10	\$3,600.00	\$4,277.70	\$0.00	\$1,597.01	\$7,811.45	\$0.00	\$0.00	\$10,864.00	\$0.00	\$4,420.29	\$72,348.81
ENFERMERA (O)	19	A	1	2	\$7,000.00	\$7,355.25	\$0.00	\$2,745.96	\$13,444.83	\$0.00	\$0.00	\$9,340.00	\$0.00	\$7,600.43	\$115,059.48
JEFE DE CUADRILLA	20	A	1	2	\$9,800.00	\$7,182.00	\$0.00	\$2,891.28	\$13,167.00	\$0.00	\$0.00	\$10,032.00	\$0.00	\$7,421.40	\$113,281.28
CHOFER C	15	A	4	6	\$8,200.00	\$9,135.00	\$0.00	\$3,410.40	\$16,747.50	\$0.00	\$0.00	\$11,600.00	\$0.00	\$9,439.50	\$142,900.40
CHOFER B	15	B	8	8	\$5,900.00	\$8,032.50	\$0.00	\$2,998.80	\$14,728.25	\$0.00	\$0.00	\$12,750.00	\$0.00	\$8,300.25	\$128,203.80
CHOFER A	15	C	1	4	\$4,700.00	\$4,963.77	\$0.00	\$1,853.14	\$9,100.25	\$0.00	\$0.00	\$10,400.28	\$0.00	\$5,129.23	\$81,746.20
AYUDANTE GENERAL D	21	A	12	16	\$7,450.00	\$9,308.88	\$0.00	\$3,475.32	\$17,066.28	\$0.00	\$0.00	\$11,820.80	\$0.00	\$9,819.18	\$145,620.44
AYUDANTE GENERAL C	21	B	33	37	\$5,950.00	\$7,595.95	\$0.00	\$2,835.82	\$13,925.91	\$0.00	\$0.00	\$14,607.60	\$0.00	\$7,849.15	\$123,786.75
AYUDANTE GENERAL B	21	C	97	110	\$4,000.00	\$8,149.21	\$0.00	\$2,295.70	\$11,273.55	\$0.00	\$0.00	\$15,767.20	\$0.00	\$6,354.18	\$104,151.82
AYUDANTE GENERAL A	21	D	10	14	\$3,200.00	\$3,984.12	\$0.00	\$1,487.40	\$7,304.22	\$0.00	\$0.00	\$10,118.40	\$0.00	\$4,118.92	\$67,383.48
INTENDENTE C	22	A	5	8	\$6,000.00	\$7,440.30	\$0.00	\$2,777.71	\$13,640.55	\$0.00	\$0.00	\$9,448.00	\$0.00	\$7,688.31	\$118,389.91
INTENDENTE B	22	B	53	60	\$4,200.00	\$5,879.79	\$0.00	\$2,195.12	\$10,779.82	\$0.00	\$0.00	\$16,426.08	\$0.00	\$8,075.78	\$100,939.28
INTENDENTE A	22	C	13	18	\$2,300.00	\$4,189.50	\$0.00	\$1,564.08	\$7,683.75	\$0.00	\$0.00	\$11,704.00	\$0.00	\$4,329.15	\$71,921.08
OPERADOR DE MAQUINA PESADA	21	A	2	3	\$9,200.00	\$10,584.00	\$0.00	\$3,951.36	\$19,411.00	\$0.00	\$0.00	\$43,680.00	\$0.00	\$10,938.80	\$195,807.38
OFICIAL ALBAÑIL	22	A	3	6	\$5,500.00	\$6,747.30	\$0.00	\$2,518.99	\$12,370.05	\$0.00	\$0.00	\$10,710.00	\$0.00	\$8,972.21	\$107,991.19
ELECTRICISTA ALUMBRADO B	23	A	2	3	\$7,400.00	\$11,245.50	\$0.00	\$4,198.32	\$20,616.75	\$0.00	\$0.00	\$19,992.00	\$0.00	\$11,620.35	\$181,527.32
ELECTRICISTA ALUMBRADO A	23	B	2	4	\$4,700.00	\$4,951.80	\$0.00	\$1,846.67	\$9,078.30	\$0.00	\$0.00	\$11,947.20	\$0.00	\$5,116.86	\$83,121.07
OPERADOR DE SISTEMA DE AGUA	24	A	3	7	\$5,800.00	\$8,521.76	\$0.00	\$2,434.79	\$11,958.56	\$0.00	\$0.00	\$15,735.04	\$0.00	\$6,739.15	\$109,474.47
AUXILIAR DEL SISTEMA DE AGUA B	25	A	7	10	\$5,900.00	\$7,048.13	\$0.00	\$2,831.30	\$12,921.56	\$0.00	\$0.00	\$21,480.00	\$0.00	\$7,283.06	\$122,785.06
AUXILIAR DEL SISTEMA DE AGUA A	25	B	9	12	\$3,700.00	\$5,276.25	\$0.00	\$1,969.80	\$9,673.13	\$0.00	\$0.00	\$18,425.00	\$0.00	\$5,452.13	\$84,262.30
PENSIONADOS	26		11	14	\$1,100.00	\$9,607.50	\$0.00	\$3,586.80	\$17,613.75	\$0.00	\$0.00	\$0.00	\$0.00	\$9,927.75	\$138,061.80
JUBILADOS	27		10	14	\$7,050.00	\$7,402.50	\$0.00	\$2,763.60	\$13,571.25	\$0.00	\$0.00	\$0.00	\$0.00	\$7,649.25	\$108,998.60
EVENTUALES			0	20	\$6,800.00	\$6,930.00	\$0.00	\$2,587.20	\$12,705.00	\$0.00	\$0.00	\$0.00	\$0.00	\$7,161.00	\$99,607.20

Notas:

- 1) Total mensual y anual bruto: corresponde a las remuneraciones antes de ISR y otras deducciones de Ley.
- 2) El presente tabulador contiene todas las plazas autorizadas en la plantilla municipal, a excepción de las del sistema de seguridad pública municipal.

Artículo 35. Para el establecimiento y determinación de criterios que regulen los incrementos salariales, la Tesorería Municipal se sujetará a lo previsto en las normas y lineamientos en materia de administración, remuneraciones y desarrollo del personal, y cualquier otra incidencia que modifique la relación jurídico-laboral entre el Municipio y sus servidores públicos, incluyendo el control y elaboración de la nómina del personal del Gobierno Municipal.

Las Entidades públicas y los sindicatos establecerán conjuntamente los criterios y los períodos para revisar las prestaciones que disfruten los trabajadores. Las condiciones generales de trabajo de cada Entidad pública deberán ser consultadas a la Tesorería Municipal.

El presupuesto de remuneraciones estará en función a la plantilla de personal autorizada y las economías que se generen no estarán sujetas a consideraciones para su ejercicio.

Artículo 36. Para previsiones Salariales y Económicas, se autorizan \$ 0.00

APG
 NKAD
 Ana Laisano S.
 Sandra Cruz Sostero
 inf. f...

MUNICIPAL
O 2024-2027
SLP

GENERAL
O 2024-2027
SLP

MUNICIPAL
O 2024-2027
SLP



Artículo 37. El personal operativo de seguridad pública, percibirá las remuneraciones que se determinen en el Tabulador de sueldos y salarios, el cual se integra en el presente presupuesto de egresos con base en lo establecido en los artículos 115, fracción IV, y 127, de la Constitución Política de los Estados Unidos Mexicanos; 114, fracción IV, y 133, de la Constitución Política del Estado Libre y Soberano de San Luis Potosí; 1, 8, 9, 10, 11, 12, 17, 20 y 23 de la Ley Reglamentaria del Artículo 133 de la Constitución Política del Estado Libre y Soberano de San Luis Potosí en Materia de Remuneraciones; y demás disposiciones aplicables; sin que el total de erogaciones por servicios personales exceda de los montos aprobados en este Presupuesto de Egresos; de conformidad con lo siguiente:

Tabulador de sueldos y salarios del personal de seguridad pública

TABULADOR DE SUELDOS Y SALARIOS "2026".
H. AYUNTAMIENTO DE SALINAS S.L.P.

RAMO 33.

Descripción de puestos	Nivel	Categoría	Plazas actuales	No. Plazas	Total mensual bruto										Total anual bruto
					Remuneraciones al personal de Carácter Permanente		Remuneraciones al personal de Carácter Transitorio	Remuneraciones Adicionales y Especiales		Seguridad Social	Otras Prestaciones Sociales y Económicas	Previsiones	Pago de Estimulos a Servidores Públicos	Total mensual bruto	
					SUELDO MINIMO	SUELDO MAXIMO		Prima Vacacional (2 Periodos)	aguinaldo y/o compensación (95 Días)						
DIRECTOR DE SEGURIDAD PUBLICA	4	B	1	1	\$30,300.00	\$31,815.00	\$0.00	\$11,877.60	\$57,267.00	\$0.00	\$0.00	\$0.00	\$0.00	\$32,875.50	\$456,227.10
MEDICO LEGISTA	14	C	1	1	\$12,300.00	\$12,915.00	\$0.00	\$4,821.60	\$23,247.00	\$0.00	\$0.00	\$0.00	\$0.00	\$13,345.50	\$185,201.10
COORDINADOR C	7	C	2	1	\$13,500.00	\$14,175.00	\$0.00	\$5,292.00	\$25,515.00	\$0.00	\$0.00	\$0.00	\$0.00	\$14,647.50	\$203,269.50
AUXILIAR ADMINISTRATIVO B	17	B	3	4	\$9,000.00	\$9,450.00	\$0.00	\$3,528.00	\$17,010.00	\$0.00	\$0.00	\$14,400.00	\$0.00	\$9,765.00	\$149,613.00
JEFE DE GRUPO	30	A	0	2	\$13,000.00	\$13,860.00	\$0.00	\$5,174.40	\$24,948.00	\$0.00	\$0.00	\$11,440.00	\$0.00	\$14,322.00	\$210,192.40
POLICIA PREVENTIVO A	29	A	2	4	\$11,000.00	\$12,915.00	\$0.00	\$4,821.60	\$23,247.00	\$0.00	\$0.00	\$10,660.00	\$0.00	\$13,345.50	\$195,661.10
POLICIA PREVENTIVO B	29	B	4	8	\$10,050.00	\$11,119.50	\$0.00	\$4,151.28	\$20,015.10	\$0.00	\$0.00	\$12,708.00	\$0.00	\$11,490.15	\$172,161.63
POLICIA PREVENTIVO C	29	C	22	22	\$6,800.00	\$8,032.50	\$0.00	\$2,998.80	\$14,458.50	\$0.00	\$0.00	\$10,200.00	\$0.00	\$8,300.25	\$125,386.05
EVENJUALES			0	10	\$6,300.00	\$8,680.00	\$0.00	\$2,352.00	\$11,340.00	\$0.00	\$0.00	\$0.00	\$0.00	\$8,510.00	\$90,342.00

Notas:

- 1) Total mensual y anual bruto: corresponde a las remuneraciones antes de ISR y otras deducciones de Ley.
- 2) El presente tabulador contiene todas las plazas autorizadas para el personal operativo de seguridad pública municipal.

Artículo 38. Las erogaciones previstas para pensiones son las siguientes:

Partida	Concepto	Asignación Presupuestal
4510	PENSIONES	0.00
4511	PENSIONES	700,000.00
Total		700,000.00

Artículo 39. Las erogaciones previstas para jubilaciones son las siguientes:

Partida	Concepto	Asignación Presupuestal
4520	JUBILACIONES	0.00
4521	JUBILACIONES	600,000.00
Total		600,000.00

**CAPÍTULO IV
De la Deuda Pública**

Artículo 40. El saldo de la deuda pública del Municipio de Salinas, S.L.P., es de \$ 3,177,997.84, con fecha de corte al 30 de noviembre de 2025.

Saldo de la deuda pública										
No. de	Institución	Fecha de	Tipo de	Tasa de	Plazo de	Fuente o	Monto	Destino	Saldo al 30	
crédito	bancaria	contratación	instrumento	interés	vencimiento	garantía	contratado		de noviembre de 2025	
(registro SHCP)						de pago				
							0.00			0.00
							0.00			0.00
Otros pasivos circulantes										\$3,177,997.84
Otros pasivos no circulantes										0.00

Sandra Cruz Sustaita
 Jefa de Oficina
 AP6

MUNICIPAL
2024-2027
LP

GENERAL
2024-2027

MUNICIPAL
2024-2027
SLP

Total, deuda y otros pasivos al 30 de noviembre de 2025 \$ 3,177,997.84

Para el ejercicio fiscal 2026, se establece una asignación presupuestaria de \$0.00 que será destinada a la amortización de capital en \$0.00 y al pago de intereses en \$ 0.00 de la Deuda Pública contratada con la banca privada y/o de desarrollo por la cantidad de \$ 0.0 la cual será ejercida de la siguiente forma:

9000 deuda Pública						
9100 Amortización de la Deuda Pública	9200 Intereses de la Deuda Pública	9300 Comisiones de la Deuda Pública	9400 Gastos de la Deuda Pública	9500 Costos por Coberturas	9600 Apoyos Financieros	9900 ADEFAS
0.00	0.00	0.00	0.00	0.00	0.00	3,000,000.00
0.00	0.00	0.00	0.00	0.00	0.00	0.00

Artículo 41. Dentro del mismo capítulo correspondiente a Deuda Pública se establece por separado una asignación por un importe de \$ 3,000,000.00, para el concepto denominado Adeudos de Ejercicios Fiscales Anteriores (ADEFAS), no excediendo el 2.5 por ciento de los Ingresos totales del Municipio para el ejercicio 2026.

Artículo 42. El monto establecido como tope de deuda pública para contratar durante el ejercicio fiscal 2026 no podrá exceder del 5% del presupuesto total autorizado.

Artículo 43. Las Dependencias y Entidades deberán registrar ante la Tesorería Municipal O SU EQUIVALENTE, todas las operaciones que involucren compromisos financieros con recursos públicos municipales, los cuales solo se podrán erogar si se encuentran autorizados en el presupuesto respectivo.

TÍTULO SEGUNDO DE LOS RECURSOS FEDERALES

CAPÍTULO ÚNICO

De los recursos federales transferidos al Municipio

Artículo 44. El Presupuesto de Egresos del Municipio de Salinas, S.L.P., se conforma por \$13,359,349.50 de gasto propio y \$ 148,180,810.34 proveniente de gasto federalizado y/o estatal.

Las ministraciones de recursos federales a que se refiere este artículo se realizarán de conformidad con las disposiciones aplicables y los calendarios de gasto correspondientes.

En el caso de los programas que prevean la aportación de recursos federales para ser ejercidos de manera concurrente con recursos municipales, el Gobierno Municipal deberá realizar las aportaciones de recursos que le correspondan en las cuentas específicas correspondientes.

Artículo 45. Las Dependencias y entidades en el ejercicio de los recursos que les sean transferidos a través del Ramo General 33 Aportaciones Federales para Entidades Federativas y Municipios, se sujetarán a las disposiciones en materia de información, rendición de cuentas, transparencia y evaluación establecidas en los artículos 134 de la Constitución Política de los Estados Unidos Mexicanos, 48 y 49, fracción V, de la Ley de Coordinación Fiscal, 85 y 110 de la Ley Federal de Presupuesto y Responsabilidad Hacendaria.

Artículo 46. Los fondos de participaciones que conforman el Ramo 28 que estima recibir el municipio por parte del gobierno federal, así como los fondos que el Estado participe al municipio importan la cantidad de \$ 66,823,515.17 y se desglosan a continuación:

Partida	Presupuesto aprobado
Fondo General de Participaciones	49,742,259.92
Fondo de Fomento Municipal	10,593,130.33
Impuesto Especial sobre Producción y Servicios	945,387.04
Fondo de Fiscalización	2,849,625.50
Fondo del Impuesto a la venta final de Gasolinas y Diesel	1,467,459.29
ISR Enajenación de Bienes Inmuebles	208,131.52
Fondo de Compensación del Impuesto sobre Automóviles Nuevos	143,249.65
El 0.136 por ciento de la RFP	0.00
El 3.17 por ciento del 0.0143 por ciento del derecho ordinario sobre hidrocarburos	0.00
Otras participaciones federales	0.00
Participaciones Federales (Ramo 28)	
IMPUESTO SOBRE AUTOMÓVILES NUEVOS	874,271.92
ISR DE SALARIOS DE PERSONAL	0
IMPUESTO SOBRE NOMINA	0
Total	66,823,515.17

35
 APC
 Juan Luis S. HCN
 Sandra Cruz Sustaita
 mp

Artículo 47. Los fondos de aportaciones que conforman el Ramo 33 que estima recibir el municipio, se desglosan a continuación:

Fondo de Aportaciones		Presupuesto aprobado
1	Fondo de Aportaciones para la Infraestructura Social Municipal y de las Demarcaciones Territoriales del Distrito Federal (FISMDF)	33,271,780.12
2	Fondo de Aportaciones para el Fortalecimiento de los Municipios y de las Demarcaciones Territoriales del Distrito Federal (FORTAMUNDF)	32,864,378.18
Total		66,136,158.30

Artículo 48. La aplicación, destino y distribución presupuestada de los fondos de aportaciones que conforman el Ramo 33 se desglosa a continuación por capítulo del gasto:

Fondo	Capítulo de gasto									Total
	1000	2000	3000	4000	5000	6000	7000	8000	9000	
Fondo de Aportaciones para la Infraestructura Social Municipal y de las Demarcaciones Territoriales del Distrito Federal (FISMDF)	0.00	0.00	0.00	0.00	0.00	33,271,780.12	0.00	0.00	0.00	33,271,780.12
Fondo de Aportaciones para el Fortalecimiento de los Municipios y de las Demarcaciones Territoriales del Distrito Federal (FORTAMUNDF)	4,400,000.00	3,600,000.00	12,614,378.18	7,000,000.00	1,250,000.00	4,000,000.00	0.00	0.00	0.00	32,864,378.18
Total	4,400,000.00	3,600,000.00	12,614,378.18	7,000,000.00	1,250,000.00	37,271,780.12	0.00	0.00	0.00	66,136,158.30

Artículo 49. El Subsidio para la Seguridad Pública en los Municipios que corresponde al Municipio importa \$0.00, para el ejercicio fiscal 2026

TÍTULO TERCERO
DE LA DISCIPLINA PRESUPUESTARIA EN EL EJERCICIO DEL GASTO PÚBLICO

CAPÍTULO I
Disposiciones generales

Artículo 50. El ejercicio del gasto público deberá sujetarse estrictamente a las disposiciones previstas en la Ley de Disciplina Financiera de las Entidades Federativas y los Municipios, la Ley de Presupuesto y Responsabilidad Hacendaria del Estado y Municipios de San Luis Potosí, y las que emita la Tesorería Municipal y la Contraloría del Municipio, en el ámbito de la Administración Pública Municipal.

Artículo 51. La Tesorería Municipal y la Contraloría del Municipio, emitirán durante el mes de marzo de 2026, las Reglas para la Racionalización del Gasto Público a las que deberán sujetarse las Dependencias y Entidades de la Administración Pública Municipal.

CAPÍTULO II
De la racionalidad, eficiencia, eficacia, economía, transparencia y honradez en el ejercicio del gasto

Artículo 52. Las dependencias sólo podrán modificar sus estructuras orgánicas y laborales aprobadas para el ejercicio fiscal 2026, previa autorización del Presidente Municipal y de conformidad con las normas aplicables, siempre que cuenten con los recursos presupuestarios suficientes.

Artículo 53. Los viáticos y gastos de traslado para el personal adscrito a las Dependencias deberán ser autorizados por los titulares de las mismas, previa valoración y conveniencia de la comisión que motiva la necesidad de traslado y/o asistencia del o los servidores públicos, debiéndose ajustar al tabulador aprobado por la Tesorería Municipal.

Artículo 54. El Presidente Municipal o el Cabildo, por conducto de la Tesorería Municipal, autorizará la ministración, reducción, suspensión y en su caso, terminación de las transferencias y subsidios con cargo al Presupuesto.

ADE
 P. C. O.
 Tania Páez
 Sandra Cruz Sustaita
 Sandra Cruz Sustaita





Artículo 55. Los titulares de las entidades a los que se autorice la asignación de transferencias y subsidios con cargo al Presupuesto, serán responsables de su correcta aplicación conforme a lo establecido en este Presupuesto y las demás disposiciones aplicables.

Artículo 56. La Tesorería Municipal deberá emitir durante el ejercicio fiscal, disposiciones sobre la operación, evaluación y ejercicio del gasto relacionado con el otorgamiento y aplicación de las transferencias y subsidios a que se refiere el artículo anterior.

Artículo 57. La Tesorería Municipal deberá emitir durante el ejercicio fiscal, disposiciones sobre la operación, evaluación y ejercicio del gasto de las economías presupuestarias del ejercicio fiscal.

Artículo 58. En el ejercicio del Presupuesto de Egresos, las Dependencias y Entidades se sujetarán a la calendarización que determine y les dé a conocer la Tesorería Municipal, la cual será congruente con los flujos de ingresos. Asimismo, las Dependencias y Entidades proporcionarán a dicha Tesorería, la información presupuestal y financiera que se les requiera, de conformidad con las disposiciones en vigor.

Artículo 59. Las Dependencias y Entidades deberán sujetarse a los montos autorizados en este presupuesto, salvo que se autoricen adecuaciones presupuestales en los términos de la Ley de Presupuesto y Responsabilidad Hacendaria del Estado y Municipios de San Luis Potosí; por consiguiente, no deberán adquirir compromisos distintos a los estipulados en el presupuesto aprobado.

Artículo 60. En caso de que durante el ejercicio fiscal exista un déficit en el ingreso recaudado previsto en la Ley de Ingresos del Municipio, el Presidente Municipal, por conducto de la Tesorería Municipal, podrá aplicar las siguientes normas de disciplina presupuestaria:

- I. La disminución del ingreso recaudado de alguno de los rubros estimados en la Ley de Ingresos del Municipio, podrá compensarse con el incremento que, en su caso, observen otros rubros de ingresos, salvo en el caso en que éstos últimos tengan un destino específico por disposición expresa de leyes de carácter fiscal o conforme a éstas, se cuente con autorización de la Tesorería Municipal para utilizarse en un fin específico, así como tratándose de ingresos propios de las Entidades;
- II. En caso de que no pueda realizarse la compensación para mantener la relación de ingresos y gastos aprobados o ésta resulte insuficiente, se procederá a la reducción de los montos aprobados en el Presupuesto de Egresos destinados a las Dependencias, Entidades y programas, conforme el orden siguiente:
 - a) Los gastos de representación, congresos, convenciones y similares, así como los gastos de comunicación social.
 - b) El gasto administrativo no vinculado directamente a la atención de la población.
 - c) El gasto en servicios personales, prioritariamente las erogaciones por concepto de percepciones extraordinarias.
 - d) Los ahorros y economías presupuestarios que se determinen con base en los calendarios de presupuesto autorizados a las dependencias y entidades.
- III. En caso de que los ajustes anteriores no sean factibles, o resulten insuficientes para compensar la disminución de ingresos, podrán realizarse ajustes en otros conceptos de gasto, siempre y cuando se procure no afectar los programas sociales.

En su caso, el Cabildo, los deberán emitir sus propias normas de disciplina presupuestaria.

Artículo 61. En apego a lo previsto en el artículo 36 de la Ley de Obras Públicas y Servicios Relacionados con las Mismas del Estado de San Luis Potosí, las dependencias y entidades, bajo su responsabilidad, podrán contratar obras públicas y servicios, mediante los procedimientos que a continuación se señalan:

- I. Licitación pública;
- II. Invitación a cuando menos tres personas; o
- III. Adjudicación directa.

En los procedimientos de contratación deberán establecerse los mismos requisitos y condiciones para todos los participantes, especialmente por lo que se refiere a tiempo y lugar de entrega, plazos de ejecución, penas convencionales, anticipos y garantías, debiendo las Dependencias y Entidades proporcionar a todos los interesados igual acceso a la información relacionada con dichos procedimientos, a fin de evitar favorecer a algún participante.

Los montos máximos de contratación de obra pública y servicios serán los que establezca el congreso del estado para el ejercicio fiscal 2026.

Modalidad de Contratación	En pesos	
	De	Hasta
Adjudicación directa	0	0
Invitación a cuando menos tres personas	0	0
Licitación Pública		0

Cuando se ejecuten programas en los que se ejerzan asignaciones presupuestales federales, se deberán apegar a la normatividad aplicable o a la que se pacte en los acuerdos o convenios respectivos.

Handwritten notes and signatures on the right margin:
- Top: A large handwritten mark resembling a stylized 'A' or '1'.
- Middle: 'AP6' written vertically.
- Bottom: 'Juana Laisan S. Nuevo' written vertically.
- Far right: 'Sandra Cruz Sastoriza' written vertically.





Cuando se aplique la normatividad federal en la contratación de obra pública o servicios relacionados con la misma, financiados con cargo a recursos federales convenidos, se estará al rango que determine dicha normativa, conforme al monto de los recursos recibidos en su totalidad por el Municipio.

Artículo 62. En apego a lo estipulado en la Ley de Adquisiciones del Estado de San Luis Potosí, las dependencias y entidades podrán convocar, adjudicar o contratar adquisiciones, servicios y arrendamientos solamente cuando se cuente con la autorización global o específica respectiva, del presupuesto de inversión y de gasto corriente, conforme a los cuales deberán programarse los pagos respectivos

Artículo 63. Las operaciones de adquisiciones, arrendamientos y contratación de servicios que realicen las Dependencias y Entidades, se realizarán con estricto apego a las disposiciones previstas en la Ley de Adquisiciones del Estado de San Luis Potosí.

Cuando en las operaciones referidas se ejerzan recursos federales, se deberá estar a la normatividad aplicable o a la que se pacte en los convenios o instrumentos jurídicos respectivos.

CAPÍTULO III
Sanciones

Artículo 64. Los titulares de los entes públicos, en el ejercicio de sus presupuestos aprobados, sin menoscabo de las responsabilidades y atribuciones que les correspondan, serán directamente responsables de que su aplicación se realice con estricto apego a las leyes correspondientes y a los principios antes mencionados.

El incumplimiento de dichas disposiciones será sancionado en los términos de lo establecido en la Ley General de Responsabilidades Administrativas, la Ley de Responsabilidades Administrativas para el Estado de San Luis Potosí, y demás disposiciones aplicables.

TÍTULO CUARTO
DEL PRESUPUESTO BASADO EN RESULTADOS (PBR)

CAPÍTULO I
Disposiciones generales

Artículo 65. El presupuesto de egresos del municipio de Salinas, S.L.P., para el ejercicio fiscal 2026, prevé la existencia de 3 (total de programas presupuestarios), para los cuales la asignación presupuestal es la siguiente:

Distribución de presupuesto por Programa Presupuestario
Municipio de Salinas, S.L.P.
Presupuesto de Egresos 2026

Distribución de Presupuesto por Programa Presupuestario				
Clave presupuestaria	Programa presupuestario	Importe	Responsables	Proyectos
	DESEMPEÑO DE LAS FUNCIONES	\$ 71,853,219	Tesorería Municipal y Áreas del H. Ayuntamiento	Programa de Presidencia/Gubernatura Programa de Protección Civil Programa de Comunicación Social Programa de Transparencia Programa de Agua Potable Programa de Deporte Programa de Cultura Programa de Turismo Programa de Hospital Programa de Desarrollo Tecnológico Programa de Deuda Pública y ADEFAS Programa de Pensiones y Jubilaciones Programa de Salud a la Persona Programa de Ayuda en Deporte Programa de Asuntos Religiosos y Otras Manifestaciones Programa de Ayuda en Educación Básica

Handwritten signatures and notes on the right margin, including 'Juana Luisano S.', 'Sandra Cruz Sustaita', and 'M. Paul'.





- Programa de Ayuda en Educación Media
- Programa de Ayuda en Educación Superior
- Programa de Ayuda en Educación para Adultos
- Programa de Ayuda en Asistencia Social
- Programa de Ayuda a Grupos Vulnerables
- Programa de Despesasas y Desayunos
- Programa de Administración/Tesorería - Servicios Públicos
- Programa de Protección Civil
- Programa de Comunicación Social
- Programa de Transparencia
- Programa de Agua Potable
- Programa de Deporte
- Programa de Cultura
- Programa de Turismo
- Programa de Hospital
- Programa de Desarrollo Tecnológico
- Programa de Deuda Pública y ADEFAS
- Programa de Salud a la Persona
- Programa de Ayuda en Deporte
- Programa de Asuntos Religiosos y Otras Manifestaciones
- Programa de Ayuda en Educación Básica
- Programa de Ayuda en Educación Media
- Programa de Ayuda en Educación Superior
- Programa de Ayuda en Educación para Adultos
- Programa de Ayuda en Asistencia Social
- Programa de Ayuda a Grupos Vulnerables
- Proyectos Futuros de Agua Potable
- Proyectos Futuros de Saneamiento, Drenaje y Alcantarillado
- Proyectos Futuros de Electrificación
- Proyectos Futuros de Vivienda
- Proyectos Futuros de Infraestructura en Salud
- Proyectos Futuros de Urbanización
- Proyectos Futuros de Infraestructura Deportiva
- Proyectos Futuros de Infraestructura Carretera
- Proyectos Futuros de Infraestructura Educativa
- Gastos Indirectos de Infraestructura

PRESTACION DE SERVICIOS PUBLICOS

\$ 13,359,349.50

Tesorería Municipal y Áreas del H. Ayuntamiento

OBRAS Y ACCIONES

\$ 76,327,591.68

Tesorería Municipal y Coordinación de Desarrollo Social Municipal

Handwritten signatures and notes:

AP6

RECIBO

Sandra Cruz Sestaita.

inf. de...

IA MUNICIPAL
INTO 2024-2027
AS. SLP

GENERAL
TO 2024-2027
SLP

MUNICIPAL
2024-2027
LP



- Pago de Derechos y Aprovechamientos por Descargas de Aguas Residuales
- Pago de Derechos y Aprovechamientos de Aguas Nacionales (Extracción de Agua)
- Pago de Nómina a Elementos de Seguridad Pública
- Mantenimiento a Vehículos de Seguridad Pública
- Pago de Combustible a Vehículos de Seguridad Pública
- Pago de Energía Eléctrica de Alumbrado Público
- Pago de Energía Eléctrica a Pozos y Rebombes
- Mantenimiento a Vehículos Recolectores de Basura
- Programa de Equipamiento de Seguridad Pública
- Mantenimiento a Vehículos Recolectores de Basura
- Programas Futuros de Dotación de Agua Potable
- Programas Futuros de Manejo de Residuos Sólidos
- Programa Futuros de Asistencia Social
- Programas Futuros de Desarrollo Agropecuario
- Programas Futuros de Protección en Salud
- Programas Futuros de Promoción a la Cultura
- Programas Futuros de Promoción al Deporte
- Programas Futuros de Mejoramiento a la Vivienda
- Programa de Gastos Indirectos de Fortalecimiento
- Programas de Gastos de Contraloría Interna
- Convenio de PROAGUA
- Convenio de FISE

[Handwritten signatures and notes on the right margin]

APD

Jana Lisana D. H. C. U. P.

Sandra Cruz Sustaita.

[Signature]

Totales 3 programas \$ 161,540,159.84
 Presupuestarios 54 proyectos

En el Anexo V se presentan las Matrices de Indicadores para Resultados (MIR) de los programas presupuestarios del gobierno del municipio que forman parte del presupuesto basado en resultados.

TRANSITORIOS

ARTÍCULO PRIMERO. El presente Presupuesto de Egresos entrará en vigor a partir del día 1º de enero de 2026, previa publicación en el Periódico Oficial del Estado.

MUNICIPAL
 2024-2027
 SLP

GENERAL
 2024-2027
 SLP

MUNICIPAL
 2024-2027
 SLP



ARTÍCULO SEGUNDO. En cumplimiento a lo dispuesto por la Ley General de Contabilidad Gubernamental, el Gobierno del Municipio instrumentará los documentos técnico-normativos que emita el Consejo Nacional de Armonización Contable (CONAC), conforme a los criterios y términos establecidos para ese fin.

ARTÍCULO TERCERO. La información financiera y presupuestal adicional a la contenida en el presente Presupuesto, así como la demás que se genere durante el ejercicio fiscal, podrá ser consultada en los reportes específicos que para tal efecto difunda la Tesorería Municipal en los medios oficiales, incluyendo los medios electrónicos.

ARTÍCULO CUARTO. El municipio elaborará y difundirá en su respectiva página de Internet, a más tardar 30 días naturales siguientes a la promulgación del presente presupuesto de egresos, el Presupuesto Ciudadano con base en la información presupuestal contenida en este presupuesto, de conformidad con lo dispuesto en el artículo 62 de la Ley General de Contabilidad Gubernamental, y con la Norma para armonizar la presentación de la información adicional del Proyecto del Presupuesto de Egresos.

ARTÍCULO QUINTO. El municipio elaborará y difundirá en su respectiva página de Internet, a más tardar el último día de enero, el Calendario de Presupuesto de Egresos del Ejercicio Fiscal 2026 con base mensual con los datos contenidos en el presente presupuesto de egresos, en el formato establecido por el Consejo Nacional de Armonización Contable mediante la Norma para establecer la estructura del Calendario del Presupuesto de Egresos base mensual.

Dado en el Ayuntamiento del Municipio de Salinas, a los 23 días del mes de diciembre del año 2026.

C. Prof. Antonio V. Páez Galván
Presidente Municipal Constitucional *Antonio Páez Galván*

C. Juana Paisano Rivera
Regidora *Juana Paisano Rivera*

Lic. Aidée Hernández Luevanos
Síndico Municipal *Aidée Hernández Luevanos*

C. Laura Silva Sandoval
Regidora *Laura Silva Sandoval*

C. Sandra Cruz Sustaita
Regidora *Sandra Cruz Sustaita*

C. Norma Rubí Galindo Donato
Regidora *Norma Rubí Galindo Donato*
(VOTO ENCONTRA)

C. Carolina Araceli Galaviz Chavarría
Regidora *Carolina Araceli Galaviz Chavarría*

C. Ximena Michelle Camacho Castillo
Regidora *Ximena Michelle Camacho Castillo*

ANEXOS DEL PRESUPUESTO DE EGRESOS DEL MUNICIPIO DE SALINAS, S.L.P., PARA EL EJERCICIO FISCAL 2026, EN CUMPLIMIENTO A LO DISPUESTO EN LA LEY DE DISCIPLINA FINANCIERA DE LAS ENTIDADES FEDERATIVAS Y LOS MUNICIPIOS Y LA LEY GENERAL DE CONTABILIDAD GUBERNAMENTAL

ANEXO I

Municipio de Salinas, S.L.P. Proyecciones de Egresos - LDF (PESOS) (CIFRAS NOMINALES)		
Concepto	Año en Cuestión (de proyecto de presupuesto) 2026	Año 1 2027
1. Gasto No Etiquetado (1=A+B+C+D+E+F+G+H+I)	85,212,568.16	88,195,008.05
A. Servicios Personales	49,950,000.00	51,698,250.00
B. Materiales y Suministros	8,399,500.00	8,693,482.50
C. Servicios Generales	12,863,068.16	13,313,275.55
D. Transferencias, Asignaciones, Subsidios y Otras Ayudas	9,750,000.00	10,091,250.00
E. Bienes Muebles, Inmuebles e Intangibles	1,250,000.00	1,293,750.00



F. Inversión Pública	0.00	0.00
G. Inversiones Financieras y Otras Provisiones	0.00	0.00
H. Participaciones y Aportaciones	0.00	0.00
I. Deuda Pública	3,000,000.00	3,105,000.00
2. Gasto Etiquetado (2=A+B+C+D+E+F+G+H+I)	76,327,591.68	78,999,057.39
A. Servicios Personales	4,400,000.00	4,554,000.00
B. Materiales y Suministros	3,600,000.00	3,726,000.00
C. Servicios Generales	12,614,378.18	13,055,881.42
D. Transferencias, Asignaciones, Subsidios y Otras Ayudas	7,000,000.00	7,245,000.00
E. Bienes Muebles, Inmuebles e Intangibles	1,250,000.00	1,293,750.00
F. Inversión Pública	47,463,213.50	49,124,425.97
G. Inversiones Financieras y Otras Provisiones	0.00	0.00
H. Participaciones y Aportaciones	0.00	0.00
I. Deuda Pública	0.00	0.00
3. Total de Egresos Proyectados (3 = 1 + 2)	161,540,159.84	167,194,065.43

ANEXO II

MUNICIPIO DE SALINAS, S.L.P. Resultados de Egresos - LDF (PESOS)		
Concepto	Año 1 2024	Año del Ejercicio Vigente 2 2025
1. Gasto No Etiquetado (1=A+B+C+D+E+F+G+H+I)	78,042,920.72	76,925,012.02
A. Servicios Personales	39,443,412.52	43,582,491.00
B. Materiales y Suministros	8,649,204.99	7,099,223.02
C. Servicios Generales	19,674,624.88	14,244,412.00
D. Transferencias, Asignaciones, Subsidios y Otras Ayudas	8,294,715.55	8,673,886.00
E. Bienes Muebles, Inmuebles e Intangibles	106,969.14	250,000.00
F. Inversión Pública	0.00	0.00
G. Inversiones Financieras y Otras Provisiones	0.00	0.00
H. Participaciones y Aportaciones	0.00	0.00
I. Deuda Pública	\$1,873,993.64	3,075,000.00
2. Gasto Etiquetado (2=A+B+C+D+E+F+G+H+I)	67,849,146.50	73,465,014.30
A. Servicios Personales	3,367,902.89	5,144,747.00
B. Materiales y Suministros	5,493,657.61	3,700,000.00
C. Servicios Generales	12,422,539.98	11,175,000.00
D. Transferencias, Asignaciones, Subsidios y Otras Ayudas	5,508,122.00	7,733,051.58
E. Bienes Muebles, Inmuebles e Intangibles	2,226,970.00	1,250,000.00
F. Inversión Pública	38,829,954.02	44,462,215.72
G. Inversiones Financieras y Otras Provisiones	0.00	0.00
H. Participaciones y Aportaciones	0.00	0.00
I. Deuda Pública	0.00	0.00
3. Total del Resultado de Egresos (3=1+2)	145,892,067.22	150,390,026.32

1. Los importes corresponden a los egresos totales devengados.

2. Los importes corresponden a los egresos devengados al cierre trimestral más reciente disponible y estimados para el resto del ejercicio.

ANEXO III

Municipio de Salinas, S.L.P. Informe sobre Estudios Actuariales - LDF					
	Pensiones y jubilaciones	Salud	Riesgos de trabajo	Invalidez y vida	Otras prestaciones sociales
Tipo de Sistema					
Prestación laboral o Fondo general para trabajadores del estado o municipio	Prestación Laboral	Prestación Laboral	N/A	N/A	Prestación Laboral
Beneficio definido, Contribución definida o Mixto	N/A	N/A	N/A	N/A	N/A

J. Ana Luisa E. Neco
 Sandra Cruz Sustaita
 ADE





El Municipio de Salinas, S.L.P., no cuenta con un Sistema de Pensiones Municipal; únicamente existe como una prestación laboral dentro del Municipio.

Población afiliada

Activos	469	469	0	0	469
Edad máxima	60	60	0	0	60
Edad mínima	20	20	0	0	20
Edad promedio	40	40	0	0	40
Pensionados y Jubilados	23	23	0	0	23
Edad máxima	1950	1950	0	0	1950
Edad mínima	2007	2007	0	0	2007
Edad promedio	1978	1978	0	0	1978
Beneficiarios	0	0	0	0	0
Promedio de años de servicio (trabajadores activos)	21	21	0	0	21
Aportación individual al plan de pensión como % del salario	0.00%	0.00%	0%	0%	0.00%
Aportación del ente público al plan de pensión como % del salario	100%	100%	0%	0%	100%
Crecimiento esperado de los pensionados y jubilados (como %)	10%	10%	0%	0%	10%
Crecimiento esperado de los activos (como %)	0%	0%	0%	0%	0%
Edad de Jubilación o Pensión	60	60	0	0	60
Esperanza de vida	75	75	0	0	75

Ingresos del Fondo

Ingresos Anuales al Fondo de Pensiones	\$ -	\$ -	\$ -	\$ -	\$ -
--	------	------	------	------	------

Nómina anual

Activos	\$ 45,450,000.00	\$ 45,450,000.00	\$ -	\$ -	\$ 45,450,000.00
Pensionados y Jubilados	\$ 1,300,000.00	\$ 1,300,000.00	\$ -	\$ -	\$ 1,300,000.00
Beneficiarios de Pensionados y Jubilados	\$ -	\$ -	\$ -	\$ -	\$ -

Monto mensual por pensión

Máximo	\$ 1,000.00	\$ 1,000.00	\$ -	\$ -	\$ 1,000.00
Mínimo	\$ 350.00	\$ 350.00	\$ -	\$ -	\$ 350.00
Promedio	\$ 675.00	\$ 675.00	\$ -	\$ -	\$ 675.00

Monto de la reserva

	\$ -	\$ -	\$ -	\$ -	\$ -
--	------	------	------	------	------

Valor presente de las obligaciones

Pensiones y Jubilaciones en curso de pago	0.00	0.00	0.00	0.00	0.00
Generación actual	0.00	0.00	0.00	0.00	0.00
Generaciones futuras	0.00	0.00	0.00	0.00	0.00

Valor presente de las contribuciones asociadas a los sueldos futuros de cotización X%

Generación actual	0.00	0.00	0.00	0.00	0.00
Generaciones futuras	0.00	0.00	0.00	0.00	0.00

Valor presente de aportaciones futuras

Generación actual	0.00	0.00	0.00	0.00	0.00
Generaciones futuras	0.00	0.00	0.00	0.00	0.00
Otros Ingresos	0.00	0.00	0.00	0.00	0.00

Déficit/superávit actuarial

Generación actual	0.00	0.00	0.00	0.00	0.00
Generaciones futuras	0.00	0.00	0.00	0.00	0.00

Handwritten signatures and notes:
 Top right: A large handwritten mark resembling a stylized 'A' or 'Q'.
 Middle right: 'Juana Leisano P. N.º 40' and 'APG'.
 Bottom right: 'M. Cruz Sandra Cruz Sustaita'.



PODEREJECUTIVO
DEL ESTADO
San Luis Potosí

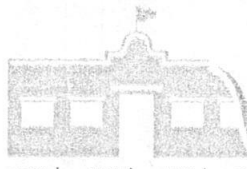

SALINAS
San Luis Potosí
PREVENCIÓN DE LA CORRUPCIÓN
¡ESTAMOS CONTIGO!

	300,000	25,000	25,000	25,000	25,000	26,000	25,000	25,000	25,000	25,000	25,000	25,000	25,000	26,000
Prestaciones contractuales mensuales	300,000													
Prestaciones contractuales anuales	0													
Apoyos a la capacitación de servidores públicos	100,000													
Apoyos a la capacitación de servidores públicos	100,000	8,333	8,333	8,333	8,333	8,333	8,333	8,333	8,333	8,333	8,333	8,333	8,333	8,333
Otras prestaciones sociales y económicas	0													
Subsidio a organismos sindicales	0													
Otras prestaciones sociales y económicas	0	0	0	0	0	0	0	0	0	0	0	0	0	0
PREVISIONES	0	0	0	0	0	0	0	0	0	0	0	0	0	0
PREVISIONES DE CARÁCTER LABORAL, ECONOMICA Y DE SEGURIDAD SOCIAL	0													
REGULARIZACIONES														
PREVISION DE INCREMENTO SALARIAL	0	0	0	0	0	0	0	0	0	0	0	0	0	0
PAGO DE ESTÍMULOS A SERVIDORES PUBLICOS	0	0	0	0	0	0	0	0	0	0	0	0	0	0
ESTÍMULOS														
ESTÍMULOS														
MATERIALES Y SUMINISTROS	999,958	999,958	999,958	999,958	999,958	999,958	999,958	999,958	999,958	999,958	999,958	999,958	999,958	999,958
Materiales, de administración, emisión de documentos y artículos oficiales	1,800,000	133,333	133,333	133,333	133,333	133,333	133,333	133,333	133,333	133,333	133,333	133,333	133,333	133,333
Materiales, útiles y equipos menores de oficina	630,000													
Materiales, útiles y equipos menores de oficina	630,000	50,000	50,000	50,000	50,000	50,000	50,000	50,000	50,000	50,000	50,000	50,000	50,000	50,000
Materiales y útiles de impresión y reproducción	200,000													
Materiales y útiles de impresión y reproducción	200,000	16,667	16,667	16,667	16,667	16,667	16,667	16,667	16,667	16,667	16,667	16,667	16,667	16,667
Materiales estadístico y geográfico	0													
Materiales estadístico y geográfico	0	0	0	0	0	0	0	0	0	0	0	0	0	0
Materiales, útiles y equipos menores de tecnologías de la información y comunicaciones	100,000													
Materiales, útiles y equipos menores de tecnologías de la información y comunicaciones	100,000	8,333	8,333	8,333	8,333	8,333	8,333	8,333	8,333	8,333	8,333	8,333	8,333	8,333
Material impreso e información digital	0													
Material impreso e información digital	0	0	0	0	0	0	0	0	0	0	0	0	0	0
Material de limpieza	500,000													
Material de limpieza	500,000	41,667	41,667	41,667	41,667	41,667	41,667	41,667	41,667	41,667	41,667	41,667	41,667	41,667
Materiales y útiles de enseñanza	0													
Materiales para el registro e identificación de bienes y personas	200,000													
Materiales para el registro e identificación de bienes y personas	200,000	16,667	16,667	16,667	16,667	16,667	16,667	16,667	16,667	16,667	16,667	16,667	16,667	16,667
ALIMENTOS Y UTENSILIOS	1,895,000	91,260	91,260	91,260	91,260	91,260	91,260	91,260	91,260	91,260	91,260	91,260	91,260	91,260
Productos alimenticios para personas	1,050,000													
Alimentación en oficinas o lugares de trabajo	50,000	4,167	4,167	4,167	4,167	4,167	4,167	4,167	4,167	4,167	4,167	4,167	4,167	4,167
Alimentación en eventos oficiales	1,000,000	83,333	83,333	83,333	83,333	83,333	83,333	83,333	83,333	83,333	83,333	83,333	83,333	83,333
Alimentación en programas de capacitación y adiestramiento	0	0	0	0	0	0	0	0	0	0	0	0	0	0
Alimentación para animales	0													
Productos alimenticios para animales	40,000	3,333	3,333	3,333	3,333	3,333	3,333	3,333	3,333	3,333	3,333	3,333	3,333	3,333
Utensilios para el servicio de alimentación	5,000													
Utensilios para el servicio de alimentación	5,000	417	417	417	417	417	417	417	417	417	417	417	417	417
MATERIAS PRIMAS Y MATERIALES DE PRODUCCIÓN Y COMERCIALIZACIÓN	0	0	0	0	0	0	0	0	0	0	0	0	0	0
PRODUCTOS ALIMENTICIOS, AGROPECUARIOS Y FORESTALES ADQUIRIDOS COMO MATERIA PRIMA	0													
PRODUCTOS ALIMENTICIOS, AGROPECUARIOS Y FORESTALES ADQUIRIDOS COMO MATERIA PRIMA	0													
INSUMOS TEXTILES ADQUIRIDOS COMO MATERIA PRIMA	0													
INSUMOS TEXTILES ADQUIRIDOS COMO MATERIA PRIMA	0													
PRODUCTOS DE PAPEL, CARTÓN E IMPRESOS ADQUIRIDOS COMO MATERIA PRIMA	0													
PRODUCTOS DE PAPEL, CARTÓN E IMPRESOS ADQUIRIDOS COMO MATERIA PRIMA	0													
COMBUSTIBLES, LUBRICANTES, ADITIVOS, CARBÓN Y SUS DERIVADOS ADQUIRIDOS COMO MATERIA PRIMA	0													
COMBUSTIBLES, LUBRICANTES, ADITIVOS, CARBÓN Y SUS DERIVADOS ADQUIRIDOS COMO MATERIA PRIMA	0													
PRODUCTOS QUÍMICOS, FARMACÉUTICOS Y DE LABORATORIO ADQUIRIDOS COMO MATERIA PRIMA	0													
PRODUCTOS QUÍMICOS, FARMACÉUTICOS Y DE LABORATORIO ADQUIRIDOS COMO MATERIA PRIMA	0													
PRODUCTOS METÁLICOS Y A BASE DE MINERALES NO METÁLICOS ADQUIRIDOS COMO MATERIA PRIMA	0													
PRODUCTOS METÁLICOS Y A BASE DE MINERALES NO METÁLICOS ADQUIRIDOS COMO MATERIA PRIMA	0													

inf. Acamp. Sandra Cruz Sustaita.
 Jovana Laisano S. P. 11:00
 APO - 1



A MUNICIPAL
2024-2027
SLP



GENERAL
2024-2027
SLP



A MUNICIPAL
2024-2027
SLP

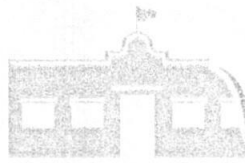

Table with 14 columns and multiple rows listing various goods and services such as leather products, minerals, cement, wood, glass, chemicals, and textiles.



MUNICIPAL 2024-2027 SLP



GENERAL 2024-2027 SLP



MUNICIPAL 2024-2027 SLP

Handwritten signature and text: 'my friend Sandra Cruz Sustaita', 'Joana LUISANO R. Nuevo', 'APO'.



PODER EJECUTIVO DEL ESTADO
San Luis Potosí

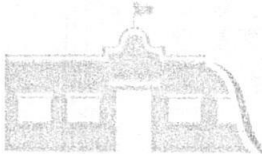

SALINAS
SALINAS DE GARMILLA, PUEBLA
PERIODO DE PLANEACIÓN 2024-2027
¡ESTAMOS CONTIGO!

	1,185,000	99,760	99,760	99,760	99,760	99,760	99,760	99,760	99,760	99,760	99,760	99,760	99,760
HERRAMIENTAS, REFACCIONES Y ACCESORIOS MENORES													
HERRAMIENTAS MENORES	225,000												
HERRAMIENTAS MENORES	225,000	18,750	18,750	18,750	18,750	18,750	18,750	18,750	18,750	18,750	18,750	18,750	18,750
REFACCIONES Y ACCESORIOS MENORES DE EDIFICIOS	15,000												
REFACCIONES Y ACCESORIOS MENORES DE EDIFICIOS	15,000	1,250	1,250	1,250	1,250	1,250	1,250	1,250	1,250	1,250	1,250	1,250	1,250
REFACCIONES Y ACCESORIOS MENORES DE MOBILIARIO Y EQUIPO DE ADMINISTRACIÓN, EDUCACIONAL Y RECREATIVO	10,000												
REFACCIONES Y ACCESORIOS MENORES DE MOBILIARIO Y EQUIPO DE ADMINISTRACIÓN, EDUCACIONAL Y RECREATIVO	10,000	833	833	833	833	833	833	833	833	833	833	833	833
REFACCIONES Y ACCESORIOS MENORES DE EQUIPO DE CÓMPUTO Y TECNOLOGÍAS DE LA INFORMACIÓN	25,000												
REFACCIONES Y ACCESORIOS MENORES DE EQUIPO DE CÓMPUTO Y TECNOLOGÍAS DE LA INFORMACIÓN	25,000	2,083	2,083	2,083	2,083	2,083	2,083	2,083	2,083	2,083	2,083	2,083	2,083
REFACCIONES Y ACCESORIOS MENORES DE EQUIPO E INSTRUMENTAL MÉDICO Y DE LABORATORIO	0												
REFACCIONES Y ACCESORIOS MENORES DE EQUIPO E INSTRUMENTAL MÉDICO Y DE LABORATORIO	0	0	0	0	0	0	0	0	0	0	0	0	0
REFACCIONES Y ACCESORIOS MENORES DE EQUIPO DE TRANSPORTE	700,000												
REFACCIONES Y ACCESORIOS MENORES DE EQUIPO DE TRANSPORTE	700,000	58,333	58,333	58,333	58,333	58,333	58,333	58,333	58,333	58,333	58,333	58,333	58,333
REFACCIONES Y ACCESORIOS MENORES DE EQUIPO DE DEFENSA Y SEGURIDAD	0												
REFACCIONES Y ACCESORIOS MENORES DE EQUIPO DE DEFENSA Y SEGURIDAD	0	0	0	0	0	0	0	0	0	0	0	0	0
REFACCIONES Y ACCESORIOS MENORES DE MAQUINARIA Y OTROS EQUIPOS	200,000												
REFACCIONES Y ACCESORIOS MENORES DE MAQUINARIA Y OTROS EQUIPOS	200,000	16,667	16,667	16,667	16,667	16,667	16,667	16,667	16,667	16,667	16,667	16,667	16,667
REFACCIONES Y ACCESORIOS MENORES OTROS BIENES MUEBLES	10,000												
REFACCIONES Y ACCESORIOS MENORES OTROS BIENES MUEBLES	10,000	833	833	833	833	833	833	833	833	833	833	833	833
SERVICIOS GENERALES													
SERVICIOS BÁSICOS		2,123,121	2,123,121	2,123,121	2,123,121	2,123,121	2,123,121	2,123,121	2,123,121	2,123,121	2,123,121	2,123,121	2,123,121
ENERGÍA ELÉCTRICA	13,939,378.16	1,186,615	1,186,615	1,186,615	1,186,615	1,186,615	1,186,615	1,186,615	1,186,615	1,186,615	1,186,615	1,186,615	1,186,615
ENERGÍA ELÉCTRICA	13,939,378.16	1,186,615	1,186,615	1,186,615	1,186,615	1,186,615	1,186,615	1,186,615	1,186,615	1,186,615	1,186,615	1,186,615	1,186,615
PAGO POR ESTUDIOS DE FACILIDAD DE SERVICIO ELÉCTRICO	0	0	0	0	0	0	0	0	0	0	0	0	0
OTROS PAGOS DERIVADOS DE LA PRESTACIÓN DEL SERVICIO ELÉCTRICO	0	0	0	0	0	0	0	0	0	0	0	0	0
GAS	200,000												
SUMINISTRO DE GAS POR DUCTOS, TANQUE ESTACIONARIO O DE CILINDROS	200,000	16,667	16,667	16,667	16,667	16,667	16,667	16,667	16,667	16,667	16,667	16,667	16,667
AGUA	0												
AGUA	0	0	0	0	0	0	0	0	0	0	0	0	0
TELEFONÍA TRADICIONAL	100,000												
TELEFONÍA TRADICIONAL	100,000	8,333	8,333	8,333	8,333	8,333	8,333	8,333	8,333	8,333	8,333	8,333	8,333
TELEFONÍA CELULAR	0												
TELEFONÍA CELULAR	0	0	0	0	0	0	0	0	0	0	0	0	0
SERVICIOS DE TELECOMUNICACIONES Y SATELITES	0												
SERVICIOS DE TELECOMUNICACIONES Y SATELITES	0	0	0	0	0	0	0	0	0	0	0	0	0
SERVICIOS DE ACCESO DE INTERNET, REDES Y PROCESAMIENTO DE INFORMACIÓN	0												
SERVICIOS DE ACCESO DE INTERNET, REDES Y PROCESAMIENTO DE INFORMACIÓN	0	0	0	0	0	0	0	0	0	0	0	0	0
SERVICIOS POSTALES Y TELEGRÁFICOS	0												
SERVICIOS TELEGRÁFICOS	0	0	0	0	0	0	0	0	0	0	0	0	0
SERVICIOS POSTALES	0	0	0	0	0	0	0	0	0	0	0	0	0
SERVICIOS INTEGRALES Y OTROS SERVICIOS	0												
SERVICIOS INTEGRALES Y OTROS SERVICIOS	0	0	0	0	0	0	0	0	0	0	0	0	0
SERVICIOS DE ARRENDAMIENTO	800,000	41,667	41,667	41,667	41,667	41,667	41,667	41,667	41,667	41,667	41,667	41,667	41,667
ARRENDAMIENTO DE TERRENOS	0												
ARRENDAMIENTO DE TERRENOS	0	0	0	0	0	0	0	0	0	0	0	0	0
ARRENDAMIENTO DE EDIFICIOS	0												
ARRENDAMIENTO DE EDIFICIOS	0	0	0	0	0	0	0	0	0	0	0	0	0
ARRENDAMIENTO DE MOBILIARIO Y EQUIPO DE ADMINISTRACIÓN, EDUCACIONAL Y RECREATIVO	0												
ARRENDAMIENTO DE MOBILIARIO Y EQUIPO DE ADMINISTRACIÓN, EDUCACIONAL Y RECREATIVO	0	0	0	0	0	0	0	0	0	0	0	0	0
ARRENDAMIENTO DE EQUIPO E INSTRUMENTAL MÉDICO Y DE LABORATORIO	0												
ARRENDAMIENTO DE EQUIPO E INSTRUMENTAL MÉDICO Y DE LABORATORIO	0	0	0	0	0	0	0	0	0	0	0	0	0
ARRENDAMIENTO DE EQUIPO DE TRANSPORTE	250,000												
ARRENDAMIENTO DE EQUIPO DE TRANSPORTE	250,000	20,833	20,833	20,833	20,833	20,833	20,833	20,833	20,833	20,833	20,833	20,833	20,833

Juan Carlos L. Nieto
 APK
 SANDRO CRUZ SUSTAITER



IA MUNICIPAL
ENTO 2024-2027
AS. SLP



A GENERAL
TO 2024-2027
S. SLP



MUNICIPAL
2024-2027
SLP



PODER EJECUTIVO DEL ESTADO San Luis Potosí

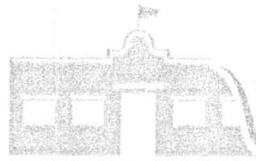

SALINAS DE GARI POTOSÍ GOBIERNO MUNICIPAL PRESENTAMOS NUESTRO PLAN DE MANEJO FINANCIERO 2024-2027 ESTAMOS CONTIGO!

Table with 14 columns and multiple rows detailing budget items such as 'ARRENDAMIENTO DE MAQUINARIA, OTROS EQUIPOS Y HERRAMIENTAS', 'SERVICIOS LEGALES, DE CONTABILIDAD, AUDITORIA Y RELACIONADOS', and 'SERVICIOS FINANCIEROS, BANCARIOS Y COMERCIALES'.

MUNICIPAL 2024-2027 SLP

GENERAL 2024-2027 SLP

MUNICIPAL 2024-2027 SLP

Handwritten signatures and notes on the right side of the page, including 'Jana Laisans L. 2020' and 'Sandra Cruz Sautaita'.



PODER EJECUTIVO DEL ESTADO San Luis Potosí



SALINAS SAN LUIS POTOSÍ GOBIERNO MUNICIPAL AYUNTAMIENTO 2024-2027 ESTAMOS CONTIGO!

Table with 14 columns and multiple rows detailing budget items such as 'INSTALACIÓN, REPARACIÓN Y MANTENIMIENTO DE MOBILIARIO Y EQUIPO DE ADMINISTRACIÓN, EDUCACIONAL Y RECREATIVO', 'REPARACIÓN Y MANTENIMIENTO DE EQUIPO DE TRANSPORTE', and 'SERVICIOS DE TRaslado y VIÁTICOS'.



MUNICIPAL AYUNTAMIENTO 2024-2027 S. L.P.



GENERAL AYUNTAMIENTO 2024-2027 S. L.P.



MUNICIPAL AYUNTAMIENTO 2024-2027 S. L.P.

Handwritten signatures and names: 'Jovana Laisano C.', 'Sandra Cruz Sustaita.', and 'AP6'.



PODER EJECUTIVO DEL ESTADO San Luis Potosí

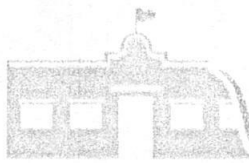

SALINAS San Luis Potosí GOBIERNO MUNICIPAL 2024-2027 ¡ESTAMOS CONTIGO!

Table with 14 columns and multiple rows detailing budget items such as 'GASTOS DE INSTALACIÓN Y TRASLADO DE MENAJE', 'SERVICIOS INTEGRALES DE TRASLADO Y VIÁTICOS', 'GASTOS DE CEREMONIAL', 'GASTOS DE ORDEN SOCIAL Y CULTURAL', 'IMPUESTOS Y DERECHOS', 'SERVICIOS GENERALES', 'TRANSFERENCIAS INTERNAS Y ASIGNACIONES AL SECTOR PÚBLICO', 'AYUDAS SOCIALES', etc.

Handwritten signatures and names: APG, Tere Laisans R., Sandra Cruz Sustaita

MUNICIPAL 2024-2027 SLP

GENERAL 2024-2027 SLP

MUNICIPAL 2024-2027 SLP

AYUDAS SOCIALES A ENTIDADES DE INTERES PÚBLICO	0	0	0	0	0	0	0	0	0	0	0	0	0
AYUDAS POR DESASTRES NATURALES Y OTROS SINIESTROS	0	0	0	0	0	0	0	0	0	0	0	0	0
AYUDAS POR DESASTRES NATURALES Y OTROS SINIESTROS	0	0	0	0	0	0	0	0	0	0	0	0	0
PENSIONES Y JUBILACIONES	1,300,000	108,333	108,333	108,333	108,333	108,333	108,333	108,333	108,333	108,333	108,333	108,333	108,333
PENSIONES	700,000												
PENSIONES	700,000	58,333	58,333	58,333	58,333	58,333	58,333	58,333	58,333	58,333	58,333	58,333	58,333
JUBILACIONES	600,000												
JUBILACIONES	600,000	50,000	50,000	50,000	50,000	50,000	50,000	50,000	50,000	50,000	50,000	50,000	50,000
BIENES MUEBLES, INMUEBLES E INTANGIBLES	2,500,000	208,333	208,333	208,333	208,333	208,333	208,333	208,333	208,333	208,333	208,333	208,333	208,333
MOBILIARIO Y EQUIPO DE ADMINISTRACIÓN	150,000	12,500	12,500	12,500	12,500	12,500	12,500	12,500	12,500	12,500	12,500	12,500	12,500
MUEBLES DE OFICINA Y ESTANTERÍA	0	0	0	0	0	0	0	0	0	0	0	0	0
MUEBLES DE OFICINA Y ESTANTERÍA	0	0	0	0	0	0	0	0	0	0	0	0	0
MUEBLES, EXCEPTO DE OFICINA Y ESTANTERÍA	0	0	0	0	0	0	0	0	0	0	0	0	0
MUEBLES, EXCEPTO DE OFICINA Y ESTANTERÍA	0	0	0	0	0	0	0	0	0	0	0	0	0
BIENES ARTÍSTICOS, CULTURALES Y CIENTÍFICOS	0	0	0	0	0	0	0	0	0	0	0	0	0
BIENES ARTÍSTICOS, CULTURALES Y CIENTÍFICOS	0	0	0	0	0	0	0	0	0	0	0	0	0
OBJETOS DE VALOR	0	0	0	0	0	0	0	0	0	0	0	0	0
OBJETOS DE VALOR	0	0	0	0	0	0	0	0	0	0	0	0	0
EQUIPO DE CÓMPUTO Y DE TECNOLOGÍAS DE LA INFORMACIÓN	150,000												
EQUIPO DE CÓMPUTO Y DE TECNOLOGÍAS DE LA INFORMACIÓN	150,000	12,500	12,500	12,500	12,500	12,500	12,500	12,500	12,500	12,500	12,500	12,500	12,500
OTROS MOBILIARIOS Y EQUIPOS DE ADMINISTRACIÓN	0	0	0	0	0	0	0	0	0	0	0	0	0
OTROS MOBILIARIOS Y EQUIPOS DE ADMINISTRACIÓN	0	0	0	0	0	0	0	0	0	0	0	0	0
MOBILIARIO Y EQUIPO EDUCACIONAL Y RECREATIVO	0	0	0	0	0	0	0	0	0	0	0	0	0
EQUIPOS Y APARATOS AUDIOVISUALES	0	0	0	0	0	0	0	0	0	0	0	0	0
EQUIPOS Y APARATOS AUDIOVISUALES	0	0	0	0	0	0	0	0	0	0	0	0	0
APARATOS DEPORTIVOS	0	0	0	0	0	0	0	0	0	0	0	0	0
APARATOS DEPORTIVOS	0	0	0	0	0	0	0	0	0	0	0	0	0
CÁMARAS FOTOGRAFICAS Y DE VIDEO	0	0	0	0	0	0	0	0	0	0	0	0	0
CÁMARAS FOTOGRAFICAS Y DE VIDEO	0	0	0	0	0	0	0	0	0	0	0	0	0
OTRO MOBILIARIO Y EQUIPO EDUCACIONAL Y RECREATIVO	0	0	0	0	0	0	0	0	0	0	0	0	0
OTRO MOBILIARIO Y EQUIPO EDUCACIONAL Y RECREATIVO	0	0	0	0	0	0	0	0	0	0	0	0	0
EQUIPO E INSTRUMENTAL MÉDICO Y DE LABORATORIO	0	0	0	0	0	0	0	0	0	0	0	0	0
EQUIPO MÉDICO Y DE LABORATORIO	0	0	0	0	0	0	0	0	0	0	0	0	0
EQUIPO MÉDICO Y DE LABORATORIO	0	0	0	0	0	0	0	0	0	0	0	0	0
INSTRUMENTAL MÉDICO Y DE LABORATORIO	0	0	0	0	0	0	0	0	0	0	0	0	0
INSTRUMENTAL MÉDICO Y DE LABORATORIO	0	0	0	0	0	0	0	0	0	0	0	0	0
VEHÍCULOS Y EQUIPO DE TRANSPORTE	1,000,000	83,333	83,333	83,333	83,333	83,333	83,333	83,333	83,333	83,333	83,333	83,333	83,333
AUTOMÓVILES Y CAMIONES	1,000,000												
AUTOMÓVILES Y CAMIONES	1,000,000	83,333	83,333	83,333	83,333	83,333	83,333	83,333	83,333	83,333	83,333	83,333	83,333
CARROCERÍAS Y REMOLQUES	0	0	0	0	0	0	0	0	0	0	0	0	0
CARROCERÍAS Y REMOLQUES	0	0	0	0	0	0	0	0	0	0	0	0	0
EQUIPO AEROSPAZIAL	0	0	0	0	0	0	0	0	0	0	0	0	0
EQUIPO AEROSPAZIAL	0	0	0	0	0	0	0	0	0	0	0	0	0
EQUIPO FERROVIARIO	0	0	0	0	0	0	0	0	0	0	0	0	0
EQUIPO FERROVIARIO	0	0	0	0	0	0	0	0	0	0	0	0	0
EMBARCACIONES	0	0	0	0	0	0	0	0	0	0	0	0	0
EMBARCACIONES	0	0	0	0	0	0	0	0	0	0	0	0	0
OTROS EQUIPOS DE TRANSPORTE	0	0	0	0	0	0	0	0	0	0	0	0	0
OTROS EQUIPOS DE TRANSPORTE	0	0	0	0	0	0	0	0	0	0	0	0	0
EQUIPO DE DEFENSA Y SEGURIDAD	150,000	12,500	12,500	12,500	12,500	12,500	12,500	12,500	12,500	12,500	12,500	12,500	12,500
EQUIPO DE DEFENSA Y SEGURIDAD	150,000	12,500	12,500	12,500	12,500	12,500	12,500	12,500	12,500	12,500	12,500	12,500	12,500
EQUIPO DE DEFENSA Y SEGURIDAD	150,000	12,500	12,500	12,500	12,500	12,500	12,500	12,500	12,500	12,500	12,500	12,500	12,500
MAQUINARIA, OTROS EQUIPOS Y HERRAMIENTAS	200,000	16,667	16,667	16,667	16,667	16,667	16,667	16,667	16,667	16,667	16,667	16,667	16,667
MAQUINARIA Y EQUIPO AGROPECUARIO	0	0	0	0	0	0	0	0	0	0	0	0	0
MAQUINARIA Y EQUIPO AGROPECUARIO	0	0	0	0	0	0	0	0	0	0	0	0	0
MAQUINARIA Y EQUIPO INDUSTRIAL	0	0	0	0	0	0	0	0	0	0	0	0	0
MAQUINARIA Y EQUIPO INDUSTRIAL	0	0	0	0	0	0	0	0	0	0	0	0	0
MAQUINARIA Y EQUIPO DE CONSTRUCCIÓN	0	0	0	0	0	0	0	0	0	0	0	0	0
MAQUINARIA Y EQUIPO DE CONSTRUCCIÓN	0	0	0	0	0	0	0	0	0	0	0	0	0
SISTEMAS DE AIRE ACONDICIONADO, CALEFACCIÓN Y DE REFRIGERACIÓN INDUSTRIAL Y COMERCIAL	0	0	0	0	0	0	0	0	0	0	0	0	0
SISTEMAS DE AIRE ACONDICIONADO, CALEFACCIÓN Y DE REFRIGERACIÓN INDUSTRIAL Y COMERCIAL	0	0	0	0	0	0	0	0	0	0	0	0	0
EQUIPO DE COMUNICACIÓN Y TELECOMUNICACIÓN	150,000												
EQUIPO DE COMUNICACIÓN Y TELECOMUNICACIÓN	150,000	12,500	12,500	12,500	12,500	12,500	12,500	12,500	12,500	12,500	12,500	12,500	12,500
EQUIPOS DE GENERACIÓN ELÉCTRICA, APARATOS Y ACCESORIOS ELÉCTRICOS	0	0	0	0	0	0	0	0	0	0	0	0	0

AP6
 11/01/2024
 Juan Luisano S.
 Sandra Cruz Sostano
 inf. Acunt.

MUNICIPAL
 TO 2024-2027
 S. SLP

GENERAL
 TO 2024-2027
 SLP

MUNICIPAL
 TO 2024-2027
 SLP



PODER EJECUTIVO
DEL ESTADO
San Luis Potosí



SALINAS
DE GARMILLA
ESTAMOS CONTIGO!

EQUIPOS DE GENERACIÓN ELÉCTRICA, APARATOS Y ACCESORIOS ELÉCTRICOS												
HERRAMIENTAS Y MÁQUINAS- HERRAMIENTA	50,000											
HERRAMIENTAS Y MÁQUINAS- HERRAMIENTA	50,000	4,167	4,167	4,167	4,167	4,167	4,167	4,167	4,167	4,167	4,167	4,167
OTROS EQUIPOS	0											
OTROS EQUIPOS	0	0	0	0	0	0	0	0	0	0	0	0
ACTIVOS BIOLÓGICOS	0	0	0	0	0	0	0	0	0	0	0	0
BOVINOS	0											
BOVINOS	0											
PORCINOS	0											
AVES	0											
AVES	0											
OVINOS Y CAPRINOS	0											
OVINOS Y CAPRINOS	0											
PECES Y ACUICULTURA	0											
PECES Y ACUICULTURA	0											
EQUINOS	0											
EQUINOS	0											
ESPECIES MENORES Y DE ZOOLOGICO	0											
ESPECIES MENORES Y DE ZOOLOGICO	0											
ARBOLES Y PLANTAS	0											
ARBOLES Y PLANTAS	0											
OTROS ACTIVOS BIOLÓGICOS	0											
OTROS ACTIVOS BIOLÓGICOS	0											
BIENES INMUEBLES	1,000,000	83,333	83,333	83,333	83,333	83,333	83,333	83,333	83,333	83,333	83,333	83,333
TERRENOS	1,000,000											
TERRENOS	1,000,000	83,333	83,333	83,333	83,333	83,333	83,333	83,333	83,333	83,333	83,333	83,333
VIVIENDAS	0											
VIVIENDAS	0											
EDIFICIOS NO RESIDENCIALES	0											
EDIFICIOS NO RESIDENCIALES	0											
OTROS BIENES INMUEBLES	0											
OTROS BIENES INMUEBLES	0											
ACTIVOS INTANGIBLES	0	0	0	0	0	0	0	0	0	0	0	0
SOFTWARE	0											
SOFTWARE	0	0	0	0	0	0	0	0	0	0	0	0
OTROS ACTIVOS INTANGIBLES	0											
OTROS ACTIVOS INTANGIBLES	0											
INVERSIÓN PÚBLICA	47,963,213.50	0	0	4,746,321	4,746,321	4,746,321	4,746,321	4,746,321	4,746,321	4,746,321	4,746,321	4,746,321
OBRA PÚBLICA EN BIENES DE DOMINIO PÚBLICO	47,963,213.50	0	0	4,746,321	4,746,321	4,746,321	4,746,321	4,746,321	4,746,321	4,746,321	4,746,321	4,746,321
EDIFICACIÓN HABITACIONAL	0											
EDIFICACIÓN HABITACIONAL	0											
EDIFICACIÓN NO HABITACIONAL	6,771,780											
EDIFICACIÓN NO HABITACIONAL	0											
CONSTRUCCIÓN Y/O REHABILITACIÓN DE ESCUELAS Y ESPACIOS EDUCATIVOS	2,500,000			250,000	250,000	250,000	250,000	250,000	250,000	250,000	250,000	250,000
CONSTRUCCIÓN Y/O REHABILITACIÓN DE HOSPITALES Y CENTROS DE SALUD	2,500,000			250,000	250,000	250,000	250,000	250,000	250,000	250,000	250,000	250,000
CONSTRUCCIÓN Y/O REHABILITACIÓN DE ESPACIOS DEPORTIVOS	1,771,780			177,178	177,178	177,178	177,178	177,178	177,178	177,178	177,178	177,178
CONSTRUCCIÓN Y/O REHABILITACIÓN DE INFRAESTRUCTURA PENITENCIARIA	0			0	0	0	0	0	0	0	0	0
CONSTRUCCIÓN Y/O REHABILITACIÓN DE INFRAESTRUCTURA CULTURAL	0			0	0	0	0	0	0	0	0	0
CONSTRUCCIÓN Y/O REHABILITACIÓN DE INFRAESTRUCTURA SOCIAL	0			0	0	0	0	0	0	0	0	0
CONSTRUCCIÓN Y/O REHABILITACIÓN DE INFRAESTRUCTURA TURÍSTICA	0			0	0	0	0	0	0	0	0	0
CONSTRUCCIÓN DE OBRAS PARA EL ABASTECIMIENTO DE AGUA, PETRÓLEO, GAS, ELÉCTRICIDAD Y TELECOMUNICACIONES	9,000,000											
CONSTRUCCIÓN DE OBRAS PARA EL ABASTECIMIENTO DE AGUA, PETRÓLEO, GAS, ELÉCTRICIDAD Y TELECOMUNICACIONES	9,000,000			900,000	900,000	900,000	900,000	900,000	900,000	900,000	900,000	900,000
DIVISIÓN DE TERRENOS Y CONSTRUCCIÓN DE OBRAS DE URBANIZACIÓN	28,691,433											
DIVISIÓN DE TERRENOS Y CONSTRUCCIÓN DE OBRAS DE URBANIZACIÓN	28,691,433			2,869,143	2,869,143	2,869,143	2,869,143	2,869,143	2,869,143	2,869,143	2,869,143	2,869,143
CONSTRUCCIÓN DE VÍAS DE COMUNICACIÓN	3,000,000											
CONSTRUCCIÓN DE VÍAS DE COMUNICACIÓN	3,000,000			300,000	300,000	300,000	300,000	300,000	300,000	300,000	300,000	300,000
OTRAS CONSTRUCCIONES DE INGENIERÍA CIVIL U OBRA PESADA	0											
OTRAS CONSTRUCCIONES DE INGENIERÍA CIVIL U OBRA PESADA	0			0	0	0	0	0	0	0	0	0
INSTALACIONES Y EQUIPAMIENTO EN CONSTRUCCIONES	0											
INSTALACIONES Y EQUIPAMIENTO EN CONSTRUCCIONES	0			0	0	0	0	0	0	0	0	0
TRABAJO DE ACABADOS EN EDIFICACIONES Y OTROS TRABAJOS ESPECIALIZADOS	0											
TRABAJO DE ACABADOS EN EDIFICACIONES Y OTROS TRABAJOS ESPECIALIZADOS	0											
OBRA PÚBLICA EN BIENES PROPIOS	0	0	0	0	0	0	0	0	0	0	0	0
EDIFICACIÓN HABITACIONAL	0											
EDIFICACIÓN HABITACIONAL	0			0	0	0	0	0	0	0	0	0
EDIFICACIÓN NO HABITACIONAL	0											
EDIFICACIÓN NO HABITACIONAL	0											
CONSTRUCCIÓN Y/O REHABILITACIÓN DE ESCUELAS Y ESPACIOS EDUCATIVOS	0											
CONSTRUCCIÓN Y/O REHABILITACIÓN DE HOSPITALES Y CENTROS DE SALUD	0											

Handwritten signature

Handwritten signature: J. Juan Carlos S. Negro

Handwritten signature: Sandra Cruz Sostaita

MUNICIPAL
2024-2027
SLP

GENERAL
2024-2027
SLP

MUNICIPAL
2024-2027
SLP



AMORTIZACIÓN DE LA DEUDA INTERNA CON INSTITUCIONES DE CRÉDITO	0	0	0	0	0	0	0	0	0	0	0	0	0	0
AMORTIZACIÓN DE LA DEUDA INTERNA CON INSTITUCIONES DE CRÉDITO	0	0	0	0	0	0	0	0	0	0	0	0	0	0
INTERESES DE LA DEUDA PÚBLICA	0													
INTERESES DE LA DEUDA INTERNA CON INSTITUCIONES DE CRÉDITO	0	0	0	0	0	0	0	0	0	0	0	0	0	0
INTERESES DE LA DEUDA INTERNA CON INSTITUCIONES DE CRÉDITO	0	0	0	0	0	0	0	0	0	0	0	0	0	0
COMISIONES DE LA DEUDA PÚBLICA	0													
COMISIONES DE LA DEUDA PÚBLICA INTERNA	0													
COMISIONES DE LA DEUDA PÚBLICA INTERNA	0													
GASTOS DE LA DEUDA PÚBLICA	0													
GASTOS DE LA DEUDA PÚBLICA INTERNA	0													
GASTOS DE LA DEUDA PÚBLICA INTERNA	0													
ADEJUNOS DE EJERCICIOS FISCALES ANTERIORES (ADEFAS)	3,000,000	250,000	250,000	250,000	250,000	250,000	250,000	250,000	250,000	250,000	250,000	250,000	250,000	250,000
ADEFAS	3,000,000	250,000	250,000	250,000	250,000	250,000	250,000	250,000	250,000	250,000	250,000	250,000	250,000	250,000
ADEFAS	3,000,000	250,000	250,000	250,000	250,000	250,000	250,000	250,000	250,000	250,000	250,000	250,000	250,000	250,000
Total														

**ANEXO V
MATRICES DE INDICADORES PARA RESULTADOS (MIR)**

Municipio de : Salinas ; S.L.P.

Dependencia:	Secretaría General, Tesorería Municipal, Contraloría Interna Municipal, Comunicación Social, Unidad de Transparencia, Archivo Municipal, Dirección de Alcoholes, Seguridad Pública, Protección Civil, Agua Potable.
Programa:	DESEMPEÑO DE LAS FUNCIONES
Objetivo sectorial:	1. Garantizar la administración y ejercicio responsable y eficiente del presupuesto y los recursos públicos y la transparencia y rendición de cuentas y .
Beneficiarios:	1. Los usuarios de los servicios públicos municipales. 2. Funcionarios y Empleados de los departamentos que integran la Administración Pública Municipal 2024-2027.

Matriz de Indicadores para Resultados

RESUMEN NARRATIVO		INDICADORES			Medios de Verificación	SUPUESTOS
		Nombre	Método de cálculo	Frecuencia		
FIN	Se contribuye eficientemente a lograr los objetivos del Plan Municipal de Desarrollo 2024-2027	Efectividad en el logro de metas del Plan Municipal de Desarrollo 2024-2027 de Salinas, S.L.P	(Numero de Metas alcanzadas / Número de Metas establecidas)	Anual	Informes Mensuales Informe de Gobierno	Los recursos federales transferidos al municipio no sufren recortes.
PROPÓSITO	Los funcionarios y empleados del Ayuntamiento de Salinas, S.L.P. cuentan con elementos suficientes para realizar adecuadamente sus funciones	Porcentaje de disponibilidad de Insumos	(Insumos Requeridos / insumos suministrados)	Anual	Estado analítico del presupuesto de egresos. Informes de Contraloría Interna Municipal	Los proveedores internos y externos de bienes y servicios cumplen en tiempo y forma

Ana Laisano S. Nuevo AP6-1
 Sandra Cruz Sustantia
 inf. finanzas

MUNICIPAL
2024-2027
S.L.P.

GENERAL
2024-2027
S.L.P.

MUNICIPAL
2024-2027
S.L.P.

Handwritten notes and signatures:
 - Top right: A large signature and the initials "APG".
 - Middle right: "New" and "Dana Casano S."
 - Bottom right: "Sandra Cruz Sustarfa" and "Inf. - feant".

<p>COMPONENTE 1</p>	<p>Recaudación de Recursos Propios incrementada</p>	<p>Porcentaje de Incremento de Recursos propios</p>	<p>(Monto recaudado por concepto de Recursos Propios en 2024 / Monto Recaudado por Recursos Propios en 2025) (100)</p>	<p>Trimestral</p>	<p>Informes financieros trimestrales</p>	<p>Los ciudadanos cuentan con el recurso y la disposición para pagar sus contribuciones</p>
<p>COMPONENTE 2</p>	<p>Acciones de Contraloría Implementadas</p>	<p>Cobertura de acciones</p>	<p>(Numero de acciones implementadas / numero de acciones programadas a implementar)</p>	<p>Mensual</p>	<p>Informes Mensuales Informe de Gobierno</p>	<p>Se cuenta con asesoría eficaz para diseñar e implementar acciones nuevas</p>
<p>COMPONENTE 3</p>	<p>Atención al Público Mejorada</p>	<p>Porcentaje de Mejora en el Tiempo de respuesta</p>	<p>(Promedio de tiempo de atención anterior / promedio de tiempo de atención actual) - 1 (100)</p>	<p>Mensual</p>	<p>Bitácoras de Atención</p>	<p>Los usuarios cumplen con la entrega de requisitos para no entorpecer el proceso de atención.</p>
<p>COMPONENTE 4</p>	<p>Nivel de Cumplimiento del marco normativo incrementado</p>	<p>Porcentaje Disminución de Observaciones</p>	<p>(Número de observaciones 2025 / numero de observaciones 2024) (100)</p>	<p>Anual</p>	<p>Pliego de Observaciones de la Auditoría Superior de la Federación y del Instituto de Fiscalización Superior en 2024 y 2025</p>	<p>Las autoridades fiscalizadoras y regulatorias validan positivamente las solventaciones presentadas</p>
<p>COMPONENTE 5</p>	<p>Recursos humanos, materiales, técnicos y financieros para el desempeño de las funciones garantizada</p>	<p>Porcentaje de suministro de recursos</p>	<p>(Cantidad de recursos suministrados / Cantidad de recursos solicitados) * 100</p>	<p>Trimestral</p>	<p>Informes financieros de Tesorería</p>	<p>La información financiera se identifica y registra oportunamente</p>
<p>ACTIVIDAD 1 C1</p>	<p>Actualización de Reglamentación</p>	<p>Reglamentación Actualizada</p>	<p>(Numero de Reglamentos nuevos o Actualizados / numero de reglamentos requeridos) - 1 (100)</p>	<p>Trimestral</p>	<p>Periódico Oficial del Estado de San Luis Potosí</p>	<p>El Periódico Oficial del Estado publica oportunamente los Reglamentos enviados</p>

MUNICIPAL
 NTO 2024-2027
 SLP

GENERAL
 TO 2024-2027
 SLP

MUNICIPAL
 24-2027
 SLP



ESTADOS UNIDOS MEXICANOS
 PODER EJECUTIVO
 DEL ESTADO
 San Luis Potosí



SALINAS
 San Luis Potosí
 GOBIERNO MUNICIPAL
 ESTAMOS CONTIGO

ACTIVIDAD 2 C1	Actualización de padrones de beneficiarios	Padrones Actualizados	(Numero de Padrones de Contribuyentes Actualizados / numero de Padrones de Contribuyentes requeridos) - 1 (100)	Trimestral	Padrones Informes Departamentos Responsables	Los contribuyentes proporcionan la información fidedigna
ACTIVIDAD 3 C1	Implementación de Campañas de inspección	Campañas Implementadas	(Numero de Campañas Implementadas / Numero de Campañas programadas)	Trimestral	Oficios de Notificación y Actas de Inspección	Los contribuyentes reciben la inspección
ACTIVIDAD 4 C1	Implementación de Campañas para promover el pago	Campañas Implementadas	(Numero de Campañas Implementadas / Numero de Campañas programadas)	Trimestral	Pautas de Medios Reportes del Departamento	Los contribuyentes responden positivamente a la invitación
ACTIVIDAD 1 C2	Armonización y depuración del inventario del Ayuntamiento	Porcentaje de depuración y armonización	(Numero de bienes Muebles e Inmuebles Armonizados en el inventario / Numero de bienes Muebles e inmuebles existentes) * 100	Anual	Inventario Armonizado	El inventario Armonizado es validado positivamente por el órgano de fiscalización superior
ACTIVIDAD 2 C2	Implementación de Medidas de Control Interno	Porcentaje de implementación de Control Interno	(Numero de elementos del sistema completados / 3) * 100	Anual	1.- Código de ética y conducta 2.- Análisis y detección de Riesgos 3.- Reportes de Seguimiento	El personal se empodera de los medios de control interno
ACTIVIDAD 3 C2	Implementación del Sistema de Evaluación del Desempeño	Porcentaje de implementación del SED	(Numero de elementos del sistema completados / 4) * 100	Anual	1.- Metodología de Marco Lógico 2.- Matriz de Indicadores de Resultados 3.- Evaluaciones del Desempeño	Se contrata una instancia externa con experiencia y capacidad para la realización de evaluaciones
ACTIVIDAD 1 C3	Capacitación al personal de contacto	Personal Capacitado	(Número de Funcionarios capacitados en temas de servicio al cliente / Número de funcionarios de contacto) * 100	Trimestral	Reconocimientos Otorgados	Los funcionarios acreditan los cursos de capacitación.
ACTIVIDAD 2 C3	Disminución del tiempo promedio de atención	Porcentaje de disminución del tiempo promedio de atención	(Tiempos promedio de atención 2026 / tiempos promedio de atención 2025) - 1 * 100	Trimestral	Mediciones realizadas de manera aleatoria	Los usuarios cumplen con la entrega de requisitos para no entorpecer el proceso de atención.
ACTIVIDAD 3 C3	Actualización de Los Manuales de Procedimientos	Porcentaje de procedimientos actualizados	(Número de procedimientos actualizados / número de procedimientos existentes) * 100	Anual	Manual de Procedimientos	Los departamentos documentan la información en tiempo y forma
ACTIVIDAD 4 C3	Actualización del Manual de Organización	Porcentaje de departamentos actualizados en el Manual de Organización	(Número de Departamentos actualizados en el manual / número de Departamentos existentes) * 100	Anual	Periódico Oficial del Estado de San Luis Potosí	Los departamentos documentan la información en tiempo y forma
ACTIVIDAD 5 C3	Actualización de Reglamentos	Porcentaje de Reglamentos actualizados	(Número de Reglamentos actualizados / número de Reglamentos aplicables) * 100	Anual	Periódico Oficial del Estado de San Luis Potosí	El Periódico Oficial del Estado publica oportunamente el Reglamento enviados



GOBIERNO MUNICIPAL
 SALINAS
 S. L. P.



GOBIERNO MUNICIPAL
 SALINAS
 S. L. P.



GOBIERNO MUNICIPAL
 SALINAS
 S. L. P.

Jana Laisan L. Vivero
Sandra Cruz-Santita
AP6



PODER EJECUTIVO DEL ESTADO San Luis Potosí



ACTIVIDAD 1 C4	Difusión oportuna en la pagina web de la información obligatoria	Publicación por transparencia	(Número de archivos subidos al portal de transparencia / Número de archivos obligados a publicar) * 100	Trimestral	Verificación Comisión Estatal de Garantía de Acceso a la Información Pública del Estado de San Luis Potosí. CEGAIP	Los departamentos generadores entregan la información en tiempo y forma
ACTIVIDAD 2 C4	Entrega oportuna de la Información Financiera	Entrega Oportuna de Informes	(Número de informes entregados en tiempo y forma / 4) * 100	Trimestral	Informes entregados	El sistema contable se actualiza oportuna y correctamente
ACTIVIDAD 3 C4	Implementación de acciones de Preservación y protección del patrimonio documental de Salinas.	Porcentaje de acciones implementadas	(Número de acciones implementadas / Número de acciones programadas) * 100	Trimestral	Informes entregados	La Ley de Archivos para el Estado de SLP no sufre modificaciones.
ACTIVIDAD 1 C5	Implementación eficiente del proceso de planeación presupuestal	Porcentaje de Instrumentos correctamente implementados	(Instrumentos presupuestarios elaborados / 2) * 100	Anual	Informes Mensuales Informes financieros	La Autoridad fiscalizadora valida el procedimiento
ACTIVIDAD 2 C5	Dotación de materiales y servicios	Materiales y servicios abastecidos	(Numero de Materiales y servicios abastecido / número de Materiales y servicios requisitados) * 100	Mensual	Informes Mensuales Informes financieros	Las requisiciones estan dentro de lo presupuestado

Jefa Paisano S. Negro
 Sandra Cruz Sustaita
 inf.

Municipio de : Salinas S.L.P.

Dependencia:	Ecología y Medio Ambiente, Protección Civil, Servicios Públicos Municipales, Deportes, Cultura, Agua Potable, Seguridad Pública Municipal.
Programa:	PRESTACIÓN DE SERVICIOS PÚBLICOS
Objetivo sectorial:	1. Ampliar la cobertura y calidad de los servicios municipales otorgados a la población.
Beneficiarios:	1. Población usuaria de los servicios municipales.

Matriz de Indicadores para Resultados

RESUMEN NARRATIVO		INDICADORES			Medios de Verificación	SUPUESTOS
		Nombre	Método de cálculo	Frecuencia		
FIN	Se contribuye a garantizar una vida sana y promover el bienestar de la población a través de servicios públicos de calidad	porcentaje de efectividad en el logro de metas del Plan Municipal de Desarrollo del Municipio de Salinas, S.L.P	(Numero de Metas alcanzadas / Número de Metas establecidas) * 100	Anual	Informes Mensuales Informe de Gobierno	Los recursos federales transferidos al municipio no sufren recortes.
PROPÓSITO	El porcentaje de la ciudadanía que recibe satisfactoriamente los servicios municipales Incrementa	Satisfacción ciudadana	((Puntuación otorgada en el año actual / puntuación otorgada en el año anterior) - (1) * 1(00))	Anual	Resultado encuesta de satisfacción aplicada	La ciudadanía contesta objetivamente la encuesta

IA MUNICIPAL
ENTO 2024-2027
AS. SLP

A GENERAL
ENTO 2024-2027
AS. SLP

MUNICIPAL
2024-2027
SLP



PODER EJECUTIVO
DEL ESTADO
San Luis Potosí



SALINAS
MUNICIPIO

PERIODO DE GOBIERNO 2024-2027

¡ESTAMOS CONTIGO!

<p>COMPONENTE 1</p>	<p>Imagen Urbana Mejorada</p>	<p>Porcentaje de acciones de mejoramiento urbano implementadas</p>	<p>(Numero de acciones de mantenimiento y conservación implementadas / Numero de acciones de mantenimiento y conservación programadas) * 100</p>	<p>Mensual</p>	<p>Informes mensuales</p>	<p>La ciudadanía colabora y respeta la infraestructura urbana.</p>
<p>COMPONENTE 2</p>	<p>Ciudadanía protegida</p>	<p>Porcentaje de Cobertura de seguridad</p>	<p>(Numero de acciones de Seguridad Pública y Protección Civil implementadas entre numero de acciones programadas) * 100</p>	<p>Mensual</p>	<p>POA Informes Mensuales</p>	<p>Las participaciones y transferencias no sufren recortes</p>
<p>COMPONENTE 3</p>	<p>Servicio de Agua Potable eficientado</p>	<p>Porcentaje de Satisfacción ciudadana incrementado</p>	<p>((Puntuación otorgada en el año actual / puntuación otorgada en el año anterior) - (1 * 1(00))</p>	<p>Anual</p>	<p>Resultado encuesta de satisfacción aplicada</p>	<p>La ciudadanía contesta objetivamente la encuesta</p>
<p>COMPONENTE 4</p>	<p>Porcentaje de la ciudadanía que recibe mejores servicios municipales incrementada</p>	<p>Satisfacción ciudadana con servicios municipales</p>	<p>((Puntuación otorgada en el año actual / puntuación otorgada en el año anterior) - (1 * 1(00))</p>	<p>Anual</p>	<p>Resultado encuesta de satisfacción aplicada</p>	<p>La ciudadanía contesta objetivamente la encuesta</p>
<p>ACTIVIDAD 1 C1</p>	<p>Acciones de mantenimiento en calles, plazas y jardines implementadas</p>	<p>Porcentaje de acciones de mantenimiento implementadas</p>	<p>(Número de acciones de mantenimiento implementadas / número acciones de mantenimiento programadas) * 100</p>	<p>Trimestral</p>	<p>Informes Mensuales</p>	<p>Las participaciones y transferencias no sufren recortes.</p>
<p>ACTIVIDAD 2 C1</p>	<p>Acciones de mantenimiento en panteones municipales implementadas</p>	<p>Porcentaje de acciones de mantenimiento implementadas</p>	<p>(Número de acciones de mantenimiento implementadas / número acciones de mantenimiento programadas) * 100</p>	<p>Trimestral</p>	<p>Informes Mensuales</p>	<p>Las participaciones y transferencias no sufren recortes.</p>
<p>ACTIVIDAD 1 C2</p>	<p>Acciones de Seguridad Pública implementadas</p>	<p>Acciones implementadas</p>	<p>(Numero de obras y acciones implementadas / número de obras y acciones programadas) * 100</p>	<p>Mensual</p>	<p>Programa de Obras y Acciones</p>	<p>Las participaciones y transferencias no sufren recortes</p>

Lic. Sandra Cruz Sustaita.
 Lic. Juan Luisano S.
 Lic. AP6-Q

MUNICIPAL
PERIODO 2024-2027
S. SLP

MUNICIPAL
PERIODO 2024-2027
S. SLP

MUNICIPAL
PERIODO 2024-2027
S. SLP



PODER EJECUTIVO
DEL ESTADO
San Luis Potosí



Dependencia:	Coordinación de Desarrollo Social, Registro Civil, Obras Publicas, DIF Municipal, INAPAM, Instituto de la Mujer, Desarrollo Agropecuario, Director de Alcoholes, Turismo, Servicios Municipales.
Programa:	OBRAS Y ACCIONES
Objetivo sectorial:	1. Disminuir el 64.4% de la población que se encuentra en situación de pobreza 2. Ampliar la contribución del municipio de Salinas a los Objetivos del Desarrollo Sostenible
Beneficiarios:	Toda la población del municipio de Salinas, S.L.P.

Matriz de Indicadores para Resultados

RESUMEN NARRATIVO		INDICADORES			Medios de Verificación	SUPUESTOS
		Nombre	Método de cálculo	Frecuencia		
FIN	Se contribuye a poner fin a la pobreza en el municipio de Salinas, S.L.P. a través de obras de infraestructura pública, apoyos directos a los productores agropecuarios, comerciantes, prestadores de servicios, estudiantes y grupos vulnerables y la dotación de servicios públicos municipales eficientes	Disminución de la Pobreza	(porcentaje de la población en situación de Pobreza en el año 2026 / porcentaje de la población en situación de pobreza en el año 2025) -1 (100)	Anual	Informe Medición de la pobreza INEGI	El INEGI publica oportunamente el Informe de Medición de la Pobreza.
PROPÓSITO	La población de Salinas que padece algún grado de pobreza disminuye	Disminución de la Pobreza	(porcentaje de la población en situación de Pobreza en el año 2026 / porcentaje de la población en situación de pobreza en el año 2025) -1 (100)	Anual	Informe Medición de la pobreza INEGI	El INEGI publica oportunamente el Informe de Medición de la Pobreza.
COMPONENTE 1	Programas de apoyo al campo difundidos	Cobertura de difusión de programas de apoyo	(numero de acciones de difusión implementadas / número de acciones de difusión programadas) * 100	Anual	Reportes mensuales	El gobierno federal publica las reglas de operación en tiempo y forma

Handwritten notes and signatures:
 60
 NAG
 Juan Carlos L.
 Sandra Cruz Sostaita
 Prof. Sandra Cruz Sostaita

MUNICIPAL
2024-2027
S.L.P.

GENERAL
2024-2027
S.L.P.

MUNICIPAL
2024-2027
S.L.P.



PODER EJECUTIVO
DEL ESTADO
San Luis Potosí



SALINAS
San Luis Potosí

PERIODO DE PLANEACIÓN 2024-2027
ESTAMOS CONTIGO!

<p>COMPONENTE 2</p>	<p>Impulso al turismo implementado</p>	<p>Cobertura de acciones de impulso al turismo</p>	<p>(numero de acciones de impulso al turismo implementadas / número de acciones de impulso al turismo proyectadas) * 100</p>	<p>Anual</p>	<p>Informes del departamento</p>	<p>Los recursos federales no sufren recortes</p>
<p>COMPONENTE 3</p>	<p>Obras y Acciones de combate a la carencia social implementadas</p>	<p>Cobertura de acciones</p>	<p>(Número de obras y acciones para combate a carencias sociales implementadas / Número de obras y acciones para combate a carencias sociales programadas a implementar) * 100</p>	<p>Trimestrales</p>	<p>Programa de Obras y Acciones</p>	<p>Los recursos federales no sufren recortes</p>
<p>COMPONENTE 4</p>	<p>Obras y acciones por la sustentabilidad implementadas</p>	<p>Cobertura de acciones</p>	<p>(Número de obras y acciones para la sustentabilidad implementadas / Número de obras y acciones para la sustentabilidad programadas a implementar) * 100</p>	<p>Trimestrales</p>	<p>Programa de Obras y Acciones</p>	<p>Los recursos federales no sufren recortes</p>
<p>COMPONENTE 5</p>	<p>Población en condiciones vulnerables atendida</p>	<p>Cobertura de acciones</p>	<p>(Número de obras y acciones para grupos vulnerables implementadas / Número de obras y acciones para grupos vulnerables programadas a implementar) * 100</p>	<p>Trimestrales</p>	<p>Programa de Obras y Acciones</p>	<p>Los recursos federales no sufren recortes</p>
<p>ACTIVIDAD 1 C1</p>	<p>Difusión de Reglas de Operación de los programas</p>	<p>Cobertura de difusión</p>	<p>(Número de comunidades en las que se realiza la difusión / número de Comunidades Programadas para difundir) * 100</p>	<p>Trimestrales</p>	<p>Informes Coordinación de Desarrollo Social Actas de Reuniones</p>	<p>Los productores acuden a las reuniones y se interesan por la información</p>
<p>ACTIVIDAD 2 C1</p>	<p>Gestión de convenios con dependencias</p>	<p>Apoyos logrados</p>	<p>(Monto de convenios 2022 / monto de convenios 2021) - (1) * (100)</p>	<p>Anual</p>	<p>Convenios firmados</p>	<p>El presupuesto federal no sufre recortes</p>
<p>ACTIVIDAD 1 C2</p>	<p>Obras y acciones de apoyo al turismo</p>	<p>Obras y acciones concretadas</p>	<p>(Numero de obras y acciones implementadas / número de obras y acciones programadas) * 100</p>	<p>Trimestrales</p>	<p>Programa de Obras y Acciones</p>	<p>Las participaciones y transferencias no sufren recortes</p>

Juana Paisano S. N. N. N. ABE

Prof. Sandra Cruz Sautaita



MUNICIPAL
PERIODO DE PLANEACIÓN 2024-2027
SAN LUIS POTOSÍ



MUNICIPAL
PERIODO DE PLANEACIÓN 2024-2027
SAN LUIS POTOSÍ



MUNICIPAL
PERIODO DE PLANEACIÓN 2024-2027
SAN LUIS POTOSÍ



PODERE EJECUTIVO
DEL ESTADO
San Luis Potosí



SALINAS
San Luis Potosí

PERIODO DE GOBIERNO 2024-2027

¡ESTAMOS CONTIGO!

ACTIVIDAD 1 C3	Apoyos a estudiantes de todos los niveles.	Cobertura de apoyos	(Número de apoyos a estudiantes otorgados / número de apoyos a estudiantes programados a otorgar) * 100	Trimestrales	Informes Coordinación de Desarrollo Social Informes Tesorería	Las participaciones y transferencias no sufren recortes
ACTIVIDAD 2 C3	Apoyos a Instituciones educativas	Cobertura de apoyos	(Número de apoyos a Instituciones Educativas otorgados / número de apoyos a Instituciones Educativas solicitados) * 100	Trimestrales	Informes Coordinación de Desarrollo Social Informes Tesorería	Las participaciones y transferencias no sufren recortes
ACTIVIDAD 3 C3	Apoyos a la vivienda	Cobertura de apoyos	(Número de apoyos a la vivienda otorgados / número de apoyos a la vivienda solicitados) * 100	Trimestrales	Informes Coordinación de Desarrollo Social Informes Tesorería	Las participaciones y transferencias no sufren recortes
ACTIVIDAD 4 C3	Apoyos alimentarios	Cobertura de apoyos	(Número de apoyos alimentarios otorgados / número de apoyos alimentarios solicitados) * 100	Trimestrales	Informes Coordinación de Desarrollo Social Informes tesorería	Las participaciones y transferencias no sufren recortes
ACTIVIDAD 1 C4	Acciones de fomento a la cultura del agua implementadas	Cobertura de acciones	(Número de Acciones de fomento a la cultura del agua implementadas / número de Acciones de fomento a la cultura del agua programadas) * 100	Trimestrales	Informes Coordinación de Desarrollo Social Informes de Ecología	Las participaciones y transferencias no sufren recortes
ACTIVIDAD 2 C4	Construcción y rehabilitación de cuerpos de agua	Cobertura de recuperación de cuerpos de agua	(Número de cuerpos de agua construidos o rehabilitados / número de cuerpos de agua programado a construir o rehabilitar programadas) * 100	Trimestrales	Informes Coordinación de Desarrollo Social	Las participaciones y transferencias no sufren recortes
ACTIVIDAD 3 C4	Acciones de Reforestación	Cobertura de acciones	(Número de Acciones de reforestación implementadas / número de Acciones de reforestación programadas) * 100	Trimestrales	Informes del departamento de Ecología	Las participaciones y transferencias no sufren recortes
ACTIVIDAD 4 C4	Recolección de basura y disposición final de residuos mejoradas	Cobertura de acciones	(Número de Acciones de Recolección de basura y disposición final de residuos mejoradas implementadas / número de Acciones de Recolección de basura y disposición final de residuos mejoradas programadas) * 100	Trimestrales	Informes Departamento de Servicios Municipales Informe Coordinación de Desarrollo Social Informes del departamento de Ecología	Las participaciones y transferencias no sufren recortes

Handwritten notes and signatures:
 - Top right: Signature and "ADG"
 - Middle right: "1160"
 - Middle right: "Juana Paredes"
 - Bottom right: "Mij. Amp. Sandra Cruz Sustaita"

MUNICIPAL
2024-2027
SLP

GENERAL
2024-2027
SLP

MUNICIPAL
2024-2027
SLP



ACTIVIDAD 5 C4	Acciones de fomento al cuidado del medio ambiente	Cobertura de acciones	(Número de Acciones de fomento a la cultura de conservación del medio ambiente implementadas/ número de Acciones de conservación del medio ambiente programadas) * 100	Trimestrales	Informes Coordinación de Desarrollo Social Informes de Ecología	Las participaciones y transferencias no sufren recortes
ACTIVIDAD 1 C5	Apoyos médicos a personas vulnerables	Cobertura de apoyos	(Número de apoyos médicos otorgados / número de apoyos médicos solicitados) * 100	Trimestrales	Informes Coordinación de Desarrollo Social Informes Tesorería	Las participaciones y transferencias no sufren recortes
ACTIVIDAD 2 C5	Apoyos con terapias y rehabilitación a personas de bajos recursos.	Cobertura de apoyos	(Número de apoyos con terapias y rehabilitación a personas de bajos recursos otorgados / número de apoyos con terapias y rehabilitación a personas de bajos recursos solicitados) * 100	Trimestrales	Informes Coordinación de Desarrollo Social Informes Tesorería	Las participaciones y transferencias no sufren recortes

Este formato solo considera los elementos básicos para el seguimiento y la evaluación de los programas presupuestarios, su elaboración deberá contar con el sustento metodológico conforme a lo dispuesto en los Lineamientos para la construcción y diseño de indicadores de desempeño mediante la Metodología del Marco Lógico del Consejo Nacional de Armonización Contable (CONAC)

ANEXO VI

Municipio de Salinas, S.L.P.		
Objetivos, estrategias y metas de los Egresos 2026		
Objetivo Anual	Estrategias	Metas
Institucionalizar un programa de austeridad y racionalidad administrativa que eficiente la acción de gobierno.	Mantener un equilibrio fiscal entre ingresos y egresos municipales que permita sustentar cada gasto en un ingreso.	1 programa estratégico
Reducción del gasto en Servicios Personales.	Contención del gasto en nuevas contrataciones, reducción de personal administrativo.	5% vs 2025
Reducción del gasto en consumo de materiales y suministros.	Contención del gasto superfluo y sin impacto social, evitando el uso inadecuado de los recursos.	5% vs 2025
Reducción de la deuda con proveedores.	Implementar un programa de saneamiento financiero a partir del fortalecimiento de los ingresos propios	10% vs 2025

ANEXO VII

Riesgos relevantes para el ejercicio 2026
Municipio de Salinas, S.L.P.

RIESGOS RELEVANTES DE LOS INGRESOS

Para 2026, los CGPE-26 resaltan los siguientes:

Riesgos a la Baja

- Persistencia o intensificación de la incertidumbre en torno a la política comercial global, con posibles interrupciones en las cadenas de valor y efectos adversos sobre la actividad económica nacional.

Jana Parsons
Sandra Cruz Sostaita
APR 2024

- Deterioro en el proceso de revisión del T-MEC, que incremente la incertidumbre jurídica y comercial, y dé lugar a medidas desfavorables para el sector exportador.
- Endurecimiento de las condiciones financieras derivado de nuevas presiones inflacionarias asociadas a cambios en la política comercial internacional, lo que podría elevar las tasas de interés y aumentar la volatilidad en los mercados.
- Escalamiento de tensiones geopolíticas con impactos sobre los precios internacionales de materias primas y mayor inestabilidad financiera global.
- Mayor frecuencia o intensidad de fenómenos climáticos extremos, con efectos negativos en las actividades primarias, manufactureras e infraestructura, además de presiones inflacionarias que podrían requerir una postura monetaria más restrictiva.
- Impacto positivo de las nuevas políticas comerciales de EE.UU. en sectores de alta integración, que aumente la demanda de exportaciones mexicanas, apoyadas en nuestra posición estratégica en la región de Norteamérica.
- Mayor diversificación de los mercados de exportación, con una inserción de productos de alto valor.
- Desempeño económico de EE.UU. por debajo de lo previsto, afectado por disrupciones comerciales o menor dinamismo interno, con efectos negativos sobre las exportaciones mexicanas, el turismo y el flujo de remesas.
- Nuevas disrupciones en las cadenas globales de suministro, ya sea por choques logísticos, bloqueos marítimos o restricciones a insumos críticos, con impactos en la producción manufacturera.

Riesgos a la Alza.

- Disipación de la incertidumbre en torno a la política comercial internacional, que permita reactivar proyectos de inversión y mejore el desempeño de sectores expuestos a cambios regulatorios.
- Avance favorable en la revisión del T-MEC, que refuerce la certeza jurídica y regulatoria, preserve el acceso preferencial de México al mercado de EE.UU. e incentive la inversión en sectores estratégicos.
- Consolidación de proyectos de infraestructura productiva, con potencial para detonar mayor dinamismo económico regional y las cadenas productivas locales.
- Impacto positivo de las nuevas políticas comerciales de EE.UU. en sectores de alta integración, que aumente la demanda de exportaciones mexicanas, apoyadas en nuestra posición estratégica en la región de Norteamérica.
- Mayor diversificación de los mercados de exportación, con una inserción de productos de alto valor.
- Condiciones financieras más favorables por una relajación monetaria mayor a la anticipada, que reduzca el costo del crédito y detone mayor inversión y consumo privado.
- Consolidación del Plan México como motor de crecimiento, con efectos mayores a los esperados a partir de los incentivos fiscales y financieros implementados desde 2025.

Riesgos relevantes

Disminución de recursos federales: Se observa una importante reducción en las participaciones y aportaciones federales, así como en los convenios de reasignación de recursos y en los fondos de estabilización de los ingresos de las entidades federativas y municipios.

Incremento de la cartera vencida: Hay un aumento en la morosidad tanto del Impuesto Predial como del servicio de dotación de agua potable.

Contracción de la economía local: Se aprecia una disminución de la actividad económica en el ámbito local, lo que repercute negativamente en los ingresos y la capacidad de gestión.

Falta de liquidez y aumento de la deuda
Se identifica una carencia de liquidez para afrontar el gasto operativo, acompañada de un crecimiento de la deuda con proveedores. Esta situación compromete la estabilidad financiera y la capacidad de cumplir con las obligaciones contractuales.

Propuestas de acción

Simplificación administrativa: Mejorar la atención al contribuyente, facilitar la realización de trámites y aumentar los puntos de pago con el objetivo de simplificar el proceso de pago de las contribuciones.

Regularización de contribuyentes: Implementar acciones como el envío de cartas invitación y la aplicación de procesos de ejecución para incentivar la regularización de quienes presentan adeudos.

Convenios de pago: Fomentar la regularización de obligaciones tributarias mediante la formalización de convenios de pago, adaptados a las circunstancias de los contribuyentes.

Contención del gasto y financiamiento interno: Adoptar medidas para controlar y reducir el gasto, buscar alternativas de financiamiento interno y promover acuerdos de pago con los proveedores a fin de mejorar la liquidez y la gestión de la deuda.

64
Jana Palacios R. VP
AP6
Sandra Cruz Sustaita
Inf. Gen.



ORGANIGRAMA GABINETE AMPLIADO

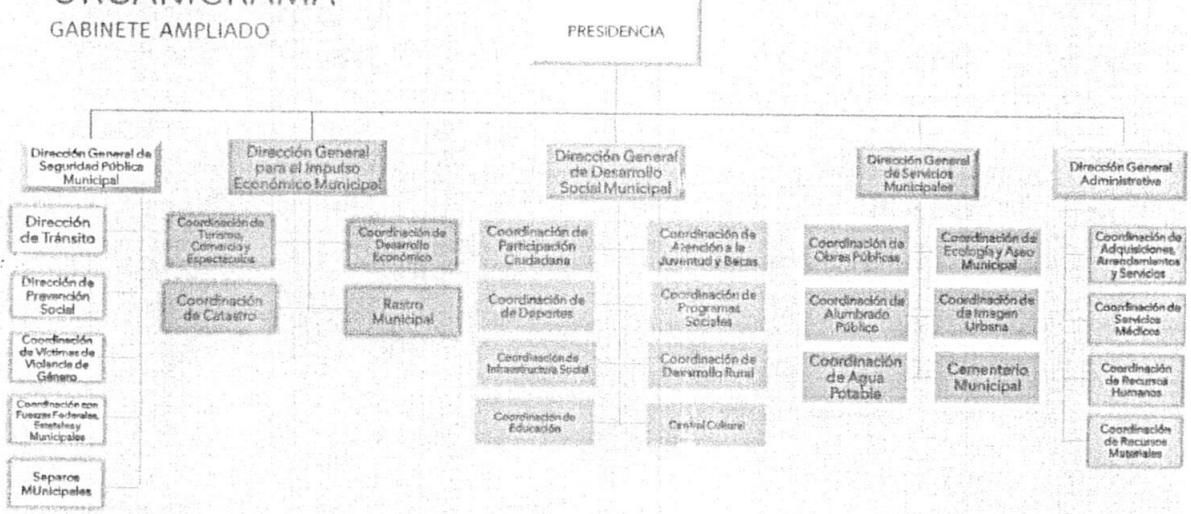

ORGANIGRAMA ORGANISMOS AUXILIARES MUNICIPALES

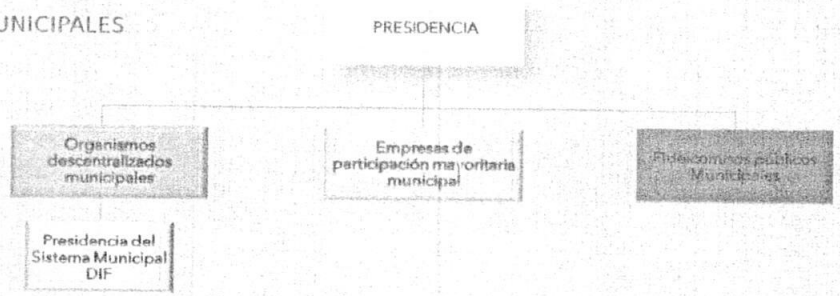

ORGANIGRAMA CONCENTRADO

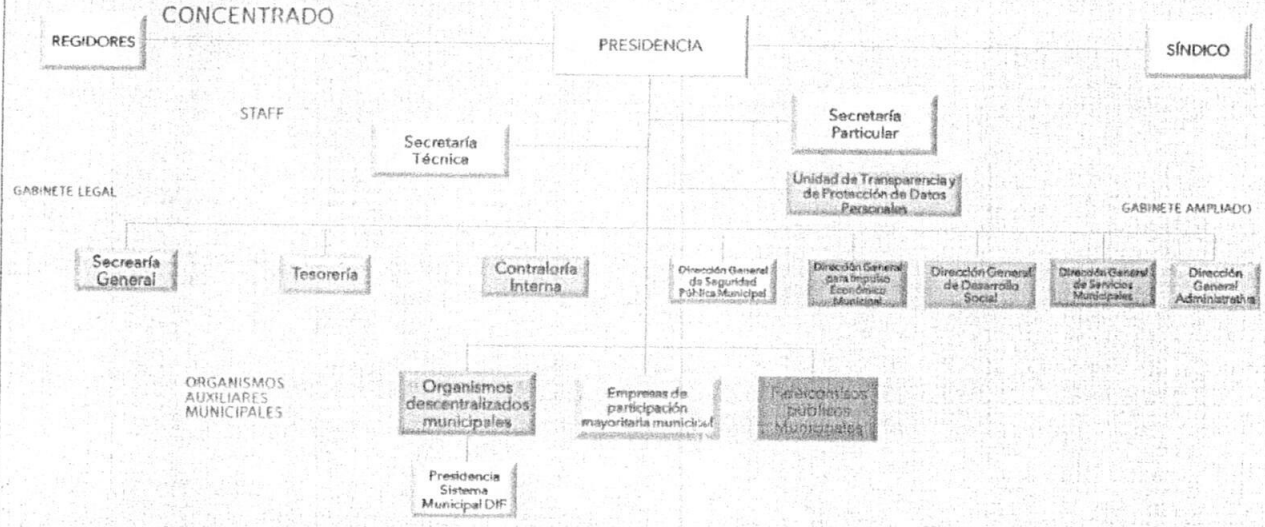

Toma la palabra la C. Norma Rubí Galindo Donato, regidora, preguntado que cuanto es el sueldo minimo para los trabajadores.

Handwritten notes and signatures on the right margin:
66
ADE
Norma Rubí Galindo Donato
Sandra Cruz Sustaito
Prof. Fermín



Comunicándole el L.C. Juan Carlos Álvarez Rodríguez, Tesorero Municipal, que el incremento salarial fue del 3%.

En turno de participación la C. Carolina Araceli Galaviz Chavarría, regidora, solicitando que realmente se vea reflejado ese incremento del 3% en los trabajadores, de igual manera pide se les proporcione una explicación sobre el pago de aguinaldo a los trabajadores.

Respondiéndole el L.C. Juan Carlos Álvarez Rodríguez, Tesorero Municipal, que como es de su conocimiento fueron autorizados 54 días, de los cuales se les pago el 75%, quedando pendiente el 25%, y que está programado para pagar en la primera quincena del mes de enero de 2026.

Hace uso de la voz la C. Ximena Michelle Camacho Castillo, regidora, manifestando que le hubiera gustado que el tabulador de sueldos y salarios fuera realizado como el año pasado.

Comunicándole el L.C. Juan Carlos Álvarez Rodríguez, Tesorero Municipal, que la información que se plasma en el presupuesto de egresos se clasifica de acuerdo a los formatos proporcionados.

Siguiendo con el uso de la palabra la C. Ximena Michelle Camacho Castillo, regidora, pregunta por el rubro de ayudas sociales.

Comunicándole el L.C. Juan Carlos Álvarez Rodríguez, Tesorero Municipal, que son todas las ayudas que se les otorgan a las personas, mismas que consisten en traslados, medicamentos, entre otros.

En turno de participación la C. Norma Rubí Galindo Donato, regidora, pregunta por los ahorros de los trabajadores de los sindicatos.

Respondiéndole el L.C. Juan Carlos Álvarez Rodríguez, Tesorero Municipal, que están próximos a entregarlos.

Agregando el Profr. Antonio Venancio Páez Galván, Presidente Municipal Constitucional, que cualquier duda que tengan se dirijan con los representantes sindicales.

En turno de participación la C. Carolina Araceli Galaviz Chavarría, regidora, expresa que en días pasados remitió en conjunto con la C. Norma Rubí Galindo Donato, regidora, giro oficio al departamento de Recursos Humanos en donde solicitaron un informe sobre las horas extras y compensaciones que se les otorga a los trabajadores, pero a la fecha no han tenido respuesta.

Agregando la C. Norma Rubí Galindo Donato, regidora, su inquietud de porque no se les paga igual a los trabajadores de limpieza, ya que tienen variedad en los sueldos.

Informándole el Profr. Antonio Venancio Páez Galván, Presidente Municipal Constitucional, que solicito al departamento de Recursos Humanos, se les igualaran los sueldos y que tal vez quedan pocos trabajadores que tienen esa diferencia de salario.

En uso de la palabra la C. Carolina Araceli Galaviz Chavarría, regidora, solicita al Lic. Hugo Benedicto Torres López, Secretario General del H. Ayuntamiento, solo se dedique a desarrollar la sesión.

Asimismo, pide a los integrantes de este cuerpo edilicio que todas las solicitudes de cualquier índole sean dirigidas al Secretario General,

Solicitándole al Lic. Hugo Benedicto Torres López, Secretario General del H. Ayuntamiento, que dichas solicitudes les sean contestadas de inmediato.

Jana Pansano L. p.p.m
Sandra Cruz Sastainda
Hugo



MUNICIPAL
ITO 2024-2027
SLP



GENERAL
ITO 2024-2027
SLP



MUNICIPAL
ITO 2024-2027
SLP



Una vez analizado y discutido el contenido del mismo, así como dadas las explicaciones correspondientes al Presupuesto de Egresos del Municipio de Salinas, S.L.P., para el ejercicio fiscal 2026; Tabulador de sueldos y salarios 2026; Organigrama 2026, es aprobado por mayoría de los integrantes del H. Cabildo, por los CC. Profr. Antonio Venancio Páez Galván, Presidente Municipal Constitucional, Juana Paisano Rivera, Regidora, Lic. Aidee Hernández Luevanos, Síndico Municipal, Laura Silva Sandoval y Sandra Cruz Sustaita, en contra las CC. Norma Rubí Galindo Donato y Carolina Araceli Galaviz Chavarría, en su carácter de regidoras, en abstención la C. Ximena Michelle Camacho Castillo.

Continuando con el séptimo punto del orden del día; **Asuntos Generales:**

a).- En uso de la voz el Lic. Hugo Benedicto Torres López, Secretario General del H. Ayuntamiento, da cuenta que no existen asuntos generales a tratar.

En el octavo punto del orden del día y después de haber desahogado los puntos establecidos en el orden del día y los propuestos en asuntos generales por los integrantes de este colegiado Cabildicio, este H. Cabildo aprueba los asuntos que aquí se trataron, y el Lic. Hugo Benedicto Torres López, Secretario General del H. Ayuntamiento, cede la palabra al C. Profr. Antonio Venancio Páez Galván, Presidente Municipal Constitucional, quien da por clausurada esta sesión siendo las 12:50 horas (doce horas con cincuenta minutos) del día de la fecha y firmando para que quede como constancia los presentes, damos fe

Antonio Páez Galván
Profr. Antonio Venancio Páez Galván
Presidente Municipal Constitucional

Juana Paisano Rivera
C. Juana Paisano Rivera
Regidora

Aidee Hernández Luevanos
Lic. Aidee Hernández Luevanos
Síndico Municipal

Laura Silva Sandoval
C. Laura Silva Sandoval
Regidora

Sandra Cruz Sustaita
C. Sandra Cruz Sustaita
Regidora

Norma Rubí Galindo Donato
C. Norma Rubí Galindo Donato
Regidora

Carolina Araceli Galaviz Chavarría
C. Carolina Araceli Galaviz Chavarría
Regidora

Firmó bajo protesta de ley, debido que del egreso 2025 no mostraron cómo gustan el curso, voy en contra también porque estoy en desacuerdo en el tabulador de sueldos y salarios 2026 y una desigualdad en los pagos, realmente lo que presentan para el egreso 2026 en autos y deuda pública 2026

Ximena Michelle Camacho Castillo
C. Ximena Michelle Camacho Castillo
Regidora

Voto en contra porque estoy en desacuerdo con el tabulador de sueldos y salarios, además no disminuyen la deuda pública y no proporcionan la información en el pago de compensaciones; horas extras.

MUNICIPAL
TO 2024-2027
S. SLP

GENERAL
C 2024-2027
S. SLP

MUNICIPAL
TO 2024-2027
S. SLP



Da fe el Secretario General del H. Ayuntamiento de Salinas, S.L.P.

Lic. Hugo Benedicto Torres López

Firmas del acta de la Trigésima Sexta Sesión Ordinaria del H. Cabildo 2024-2027 del Municipio de Salinas, S.L.P.

LIC. HUGO BENEDICTO TORRES LÓPEZ
SECRETARIO GENERAL DEL H. AYUNTAMIENTO
SALINAS, 2024-2027

